

LIQUIDACION 2023

REMATE

TOROS
Y VIENTRES
DONANTES
DE PEDIGREE
Y SA
EMBRIONES
Y SEMEN

Para mayor información dirigirse a:
MARIO SOMMARUGA | 098 866 597
ESCRITORIO ARAMBURU | 099 367 152
JUAN VERA | 099 362 262

GENETICA
GARDINER

MIERCOLES 13
DE SEPTIEMBRE

RURAL DEL PRADO
RESTAURANTE ANGUS



REMATAN



TRANSMITE



NUMIX
ALIMENTOS BALANCEADOS





AN
361

R760



INDICE

Cabaña Santa Teresa del Cebollatí	5
Reglamento para compradores	6
Evaluación Genética de Reproductores Aberdeen Angus - Agosto 2023	7
Definiciones del contenido de las fichas, para su correcta interpretación (SER - INIA)	14
TOROS GENÉTICA SANTA TERESA DEL CEBOLLATI	15
7 Toros de 2 años Aberdeen Angus R.P. 558 - 569 - 572 - 574 - 576 - 580 - 586	
1 Ternero Aberdeen Angus R.P. 628	
1 Toro de 3 años Red Angus R.P. 548	
5 Toros de 2 años Red Angus R.P. 560 - 571 - 583 - 585 - 590	
TOROS SA	
3 Toros AA de 3 años y medio	
1 Toro RA de 3 años y medio	
2 Toros AA de 2 años y medio	
1 Toros AA de 1 año y medio	
5 Terneros Red Angus R.P. 615 - 623 - 629 - 630 - 635	
TOROS GENÉTICA GARDINER ANGUS RANCH	29
1 Toro de Plantel Aberdeen Angus R.P. 526	
8 Toros de 2 años Aberdeen Angus R.P. 566 - 577 - 578 - 595 - 596 - 597 - 602 - 603	
6 Terneros Aberdeen Angus R.P. 613 - 617 - 621 - 627 - 632 - 633	
VIENTRES DE PEDIGREE GENÉTICA CABAÑA SANTA TERESA DEL CEBOLLATÍ	39
VIENTRES DE PEDIGREE DONANTES	
6 Vacas Aberdeen Angus R.P. 179 - 419 - 422 - 3270 - 3689 - 4215	
1 Vaquillona Aberdeen Angus R.P. 588	
2 Vacas Red Angus R.P. 362 - 413	
VIENTRES DE PEDIGREE	
15 Vacas Aberdeen Angus R.P. 385 - 414 - 441 - 450 - 460 - 530 - 532 - 538 - 540 - 544 - 561 - 562 - 563 - 570 - 3165	
10 Vaquillonas y Terneras Aberdeen Angus R.P. 587 - 589 - 606 - 607 - 612 - 620 - 624 - 631 - 637 - 638	
9 Vacas Red Angus R.P. 402 - 409 - 415 - 423 - 446 - 556 - 564 - 565 - 567	
3 Vaquillonas y Terneras Red Angus R.P. 584 - 593 - 634	
VIENTRES DE PEDIGREE GENÉTICA GARDINER ANGUS RANCH	65
16 Vacas Aberdeen Angus R.P. 294 - 303 - 416 - 461 - 475 - 479 - 480 - 482 - 488 - 495 - 523 - 533 - 551 - 552 - 559 - 568	
8 Vaquillonas y Terneras Aberdeen Angus R.P. 550 - 553 - 559	
SEMEN GENÉTICA CABAÑA SANTA TERESA DEL CEBOLLATÍ	79
SEMEN GENÉTICA GARDINER ANGUS RANCH	81
EMBRIONES GENÉTICA CABAÑA SANTA TERESA DEL CEBOLLATÍ	83
EMBRIONES GENÉTICA GARDINER ANGUS RANCH	89



CABAÑA SANTA TERESA DEL CEBOLLATÍ



El Establecimiento se instaló en Febrero de 2007 dedicándose al engorde de vacas de invernada y en algunos casos de piezas de cría. Durante el transcurso de esos años y observando el comportamiento de las distintas razas puras y cruza existentes en nuestros rodeos, se arribó a la conclusión de que quienes tenían mejor comportamiento a las enfermedades y velocidad de engorde era la raza Angus y sus cruza.

En Octubre de 2010 comenzamos con la adquisición de vientres en distintas Cabañas del país y sobre mediados de 2011, contábamos con un plantel de aproximadamente 30 vientres.

Se comenzó sobre vientres seleccionados por fenotipo y ancestros un importante proceso de súper ovulación, obteniendo excelentes resultados y cuadruplicando el plantel de vientres. Siempre en esos años, en un ambiente de cría pastoril a campo.

En la actualidad la Coordinación es ejercida por el Licenciado Mario Sommaruga, y la Ingeniera Paula Sommaruga en la relación con Mark Gardiner y la American Angus Association.

En el Establecimiento hasta el año 2014, sobre las bases de los vientres Aberdeen adquiridos, mayormente hijas de OCC Headliner 661 H, Tres Marías 6301 Zorzal TE, SAV 8180 Traveler 004, El Abra Haymount 4022, Nichols Performa D162 y SAV Bismark 5682, se mantuvo su fenotipo y el mismo ha sido mejorado con padres como: Sinclair, Rito Legacy 3R9, Sinclair 20/20, Limestone Great Divide U 254, BC Classic 385-7, SAV Beacon 0008, Connealy Comrade 1385. En el Red Angus, el origen fue notoriamente Pastoriza 565 Brigadier TE y Doblehache 105 Cardenal, Doblehache 33 Oriental TE y mejorado con HXC Conquest 4405 P, Bieber Rouse Samurai X22, Larson Sun King, Doble Hache 293 Biguá T/E (Tehuelche), Gue Glen Norte Aritz T/E (Carlöncho), lo que permitió obtener nuevos vientres y toros de excelente calidad, que se ha visto reflejado en exposiciones y en nuestros remates.

En algo debíamos diferenciarnos al resto, ser distintos; por ese motivo en el año 2012 con mi hija Paula iniciamos una recorrida por distintas cabañas de Angus en USA; luego de analizar las distintas alternativas, decidimos apostar a la genética de la familia Gardiner, por la calidad de personas que son todos los integrantes de esa familia, sus rebaños, su genética y forma de trabajar, algo distinto a lo conocido. En la primavera del 2015 comenzaron a nacer nuestros primeros Gardiner en el Uruguay y hoy lo continúan haciendo bajo la dirección de Mark Gardiner.

En 2017 debimos realizar una importante dispersión de vientres pastoriles por falta de espacio en el Establecimiento. Hoy mantenemos las dos líneas, la pastoril y la línea Gardiner, para diferenciarlas de alguna manera.

El plantel es una recopilación de importantes cabañas nacionales. Se trata de buscar animales prácticos, sencillos, moderados y siempre preocupándonos mucho por los datos objetivos.

La fertilidad, aplomos y ubre son muy tenidos en cuenta en las hembras. Se utilizan líneas de sangre de OCC, SAV, Connealy, Coleman, Limestone y GARDINER. En la línea GARDINER se mantiene la misma utilizando exclusivamente el semen asignado por Mark Gardiner.

El origen del nombre del Establecimiento está dado por el segundo nombre de mi madre. En la actualidad contamos con 200 hectáreas propias en la zona de El Caballero, Durazno.

Los reproductores se venden con 2 años y 2 años y medio, el refugo se vende en el establecimiento y el resto en remate. Reservamos algunos de los toros más destacados de la genética Gardiner para la venta de semen, al igual que alguno de los premiados en El Prado.

Personalmente estoy convencido que la decisión de haber adoptado la Genética Gardiner ha sido muy acertada; ellos nos abrieron sus puertas y trabajamos muy cómodos en la Alianza efectuada, le permitirá al Uruguay contar con datos fiables de los DEP realizados por la American Angus Association y el análisis genómico de Zoetis, asegurando: Carcasa, Marmoleo, Área de Ojo de Bife, Espesor Graso y su parte económica, además de la exactitud en los datos de Facilidad de Parto, Peso al Nacer, Peso al Destete, Peso al Año y Conversión de ingesta de Materia Seca y otros datos de predicción en el sector Maternal.

En palabras de técnicos y conoedores, nos adelantamos varios años, si bien es una genética un poco distinta a la que Uruguay utiliza, hemos demostrado que se puede utilizar en pastoreo o en Feedlot, es algo que pienso debemos trabajar más en su promoción y en eso estamos, los clientes que hoy utilizan esa sangre están muy satisfechos, de hecho, hemos exportado a Brasil machos como hembras con gran éxito. Tiene muchas ventajas, sobre todo en la parte de carcasa porque en definitiva no es vender una vaca, sino que es vender carne y en esta cabaña eso se hace muy bien ■



REGLAMENTO PARA COMPRADORES

1. Los animales incluidos en el presente catálogo/orden de ventas, se venden conforme a las condiciones habituales de venta que corresponden a su tipo, cuyas características más importantes se detallan en el presente.
2. Queda entendido, por tanto, que toda persona que participe concurriendo al local de venta o haciendo ofertas para adquirir algún animal, acepta implícita y explícitamente por ello, todas las condiciones generales y particulares de estas ventas.
3. La venta de la cabaña "Santa Teresa del Cebollati" de Mario Andrés Sommaruga Pizzorno e Hijas, tendrá lugar el día MARTES 12 de SEPTIEMBRE de 2023 A LAS 18 HORAS EN LA RURAL DEL PRADO Restaurant ANGUS.
4. Se ofrecerán Toros PI, Aberdeen Angus y Red Angus Pedigree y SA; así también Vientres en su mayoría preñados PI (incluyendo donantes), todos inscriptos en la Asociación Rural del Uruguay y en la American Angus Assoc. en la Genética Gardiner Angus Ranch, Semen y Embriones.
5. Todos los animales, semen y embriones entrarán a venta sin precio base.
6. La administración será propia, con un plazo de 180 días en dólares o 12 cuotas para los toros, vientres, semen y embriones. La comisión de los compradores es del 7%, Descuento por pago contado VALOR DE PISTA. PREEFERTA ACEPTADA, DESCUENTO DEL 4%, A PARTIR DEL 1 DE SEPTIEMBRE A LAS 12 HORAS HASTA EL 12 DE SEPTIEMBRE A LA HORA 12.
7. Flete gratis para toros.
8. Es un remate auspiciado por la Sociedad de Criadores de Aberdeen Angus del Uruguay.
9. El remate será transmitido en vivo por Campo TV.
10. Remata Escritorio ARAMBURU y JUAN VERA SRL.
11. Los trámites de compra deberán realizarse el día del remate debiendo presentar su correspondiente número de DICOSE.
12. Una vez caído el martillo los animales vendidos correrán por cuenta y riesgo exclusivos del comprador. Los mismos deben ser retirados dentro de la semana de finalizada la venta. Transcurrido este lapso, los vendedores no se harán cargo de la alimentación y cuidado de dichos animales. Se ofrece pastoreo a coordinar.
13. Los gastos del comprador son de 7 % más IVA; los gastos de la facturación deberán ser pagados al contado.
14. Las transferencias de propiedad de los productos se gestionarán a través de la firma rematadora por cuenta y orden de los señores compradores. Se debe solicitar en el momento de la liquidación si desea o no transferir los pedigree de los productos adquiridos.
15. Las ventas en el remate serán irrevocables, el comprador no podrá devolver el animal o solicitar la reducción de su precio.
16. Los señores compradores tienen derecho a revisar los animales por un veterinario antes del remate. Aquellas personas que lo consideren, podrán revisarlas con su profesional previo al remate.
17. Escritorio ARAMBURU y JUAN VERA SRL, no se responsabilizan por errores que puedan encontrarse en el catálogo/orden de ventas. Toda la información contenida en el mismo fue realizada bajo la responsabilidad de los vendedores y las eventuales correcciones que realice el rematador, prevalecerán sobre el mismo.
18. La palabra del rematador en el transcurso del remate puede modificar o complementar las condiciones arriba mencionadas.

Importante: Los datos consignados de los DEP y la precisión de los mismos se corresponden con la información proporcionada por el INIA en la página de genética bovina www.geneticabovina.com.uy.

A las personas que adquieran productos de Genética Gardiner (terneras o terneros), a pedido del comprador se les entregará la información de la American Angus Association.

ASOCIACIÓN RURAL DEL URUGUAY
SOCIEDAD DE CRIADORES ABERDEEN ANGUS
FACULTAD DE AGRONOMÍA
INSTITUTO NACIONAL DE INVESTIGACIÓN AGROPECUARIA

EVALUACION GENÉTICA DE REPRODUCTORES ABERDEEN ANGUS AGOSTO 2023



MARIO A. SOMMARUGA PIZZORNO
CABAÑA SANTA TERESA DEL CEBOLLATÍ



TABLA DE PERCENTILES



ABERDEEN ANGUS

UBICACIÓN DEL ANIMAL EN LA POBLACIÓN PARA CADA CARACTERÍSTICA

PERCENTIL	NACER	DESTETE	LECHE	18 MESES	P_Adulto	CIRC. ESC.	AOB	GRASA	MARBLING
5%	-0.68	21.52	4.24	30.10	-1.30	1.03	2.341	0.112	0.080
10%	-0.37	19.57	3.10	26.76	2.30	0.85	1.958	0.085	0.062
20%	-0.04	17.10	1.83	22.91	6.81	0.64	1.516	0.056	0.042
30%	0.19	15.35	0.97	20.09	10.05	0.49	1.194	0.036	0.028
40%	0.37	13.83	0.26	17.66	12.75	0.36	0.924	0.020	0.016
50%	0.53	12.39	-0.36	15.40	15.16	0.25	0.673	0.006	0.005
60%	0.69	10.93	-1.01	13.03	17.48	0.13	0.433	-0.008	-0.005
70%	0.87	9.34	-1.71	10.50	19.84	0.00	0.169	-0.023	-0.017
80%	1.09	7.40	-2.55	7.41	22.51	-0.15	-0.130	-0.041	-0.030
90%	1.41	4.55	-3.79	2.99	26.03	-0.36	-0.543	-0.067	-0.050
95%	1.70	2.05	-4.92	-0.60	28.95	-0.55	-0.882	-0.090	-0.067

DEP PESO AL NACER

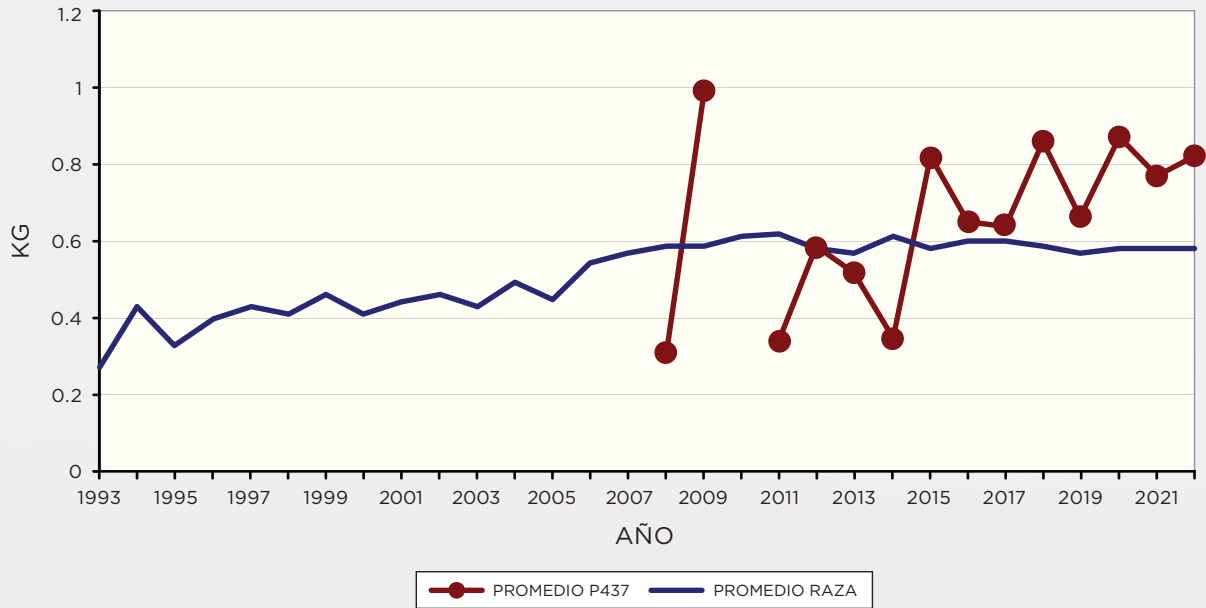

DEP PESO AL DESTETE

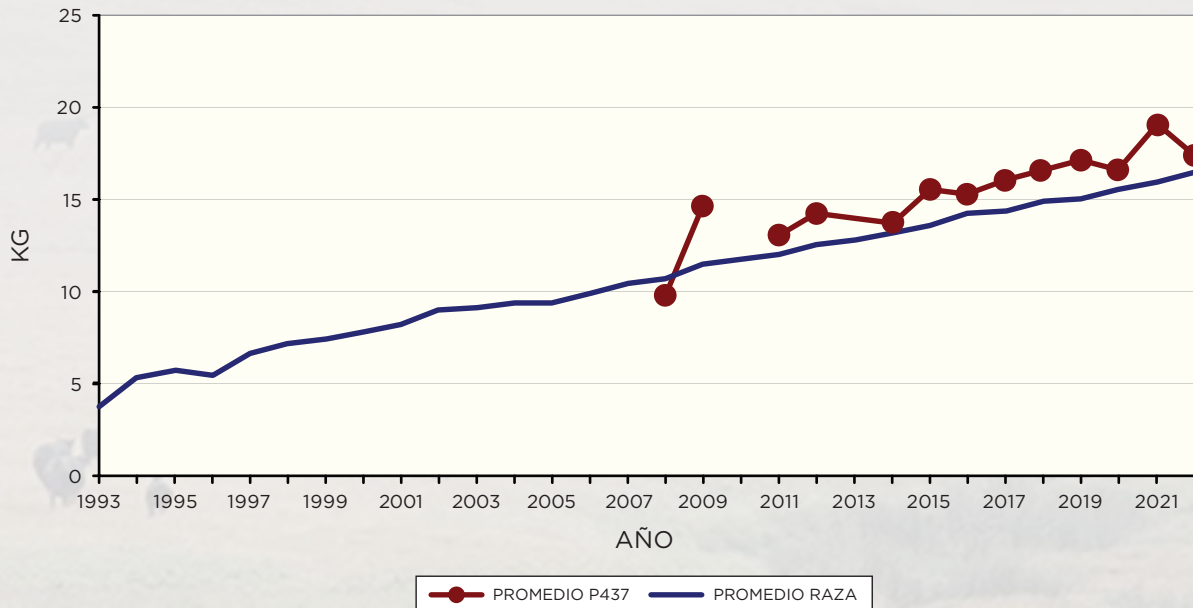

TENDENCIAS GENÉTICAS

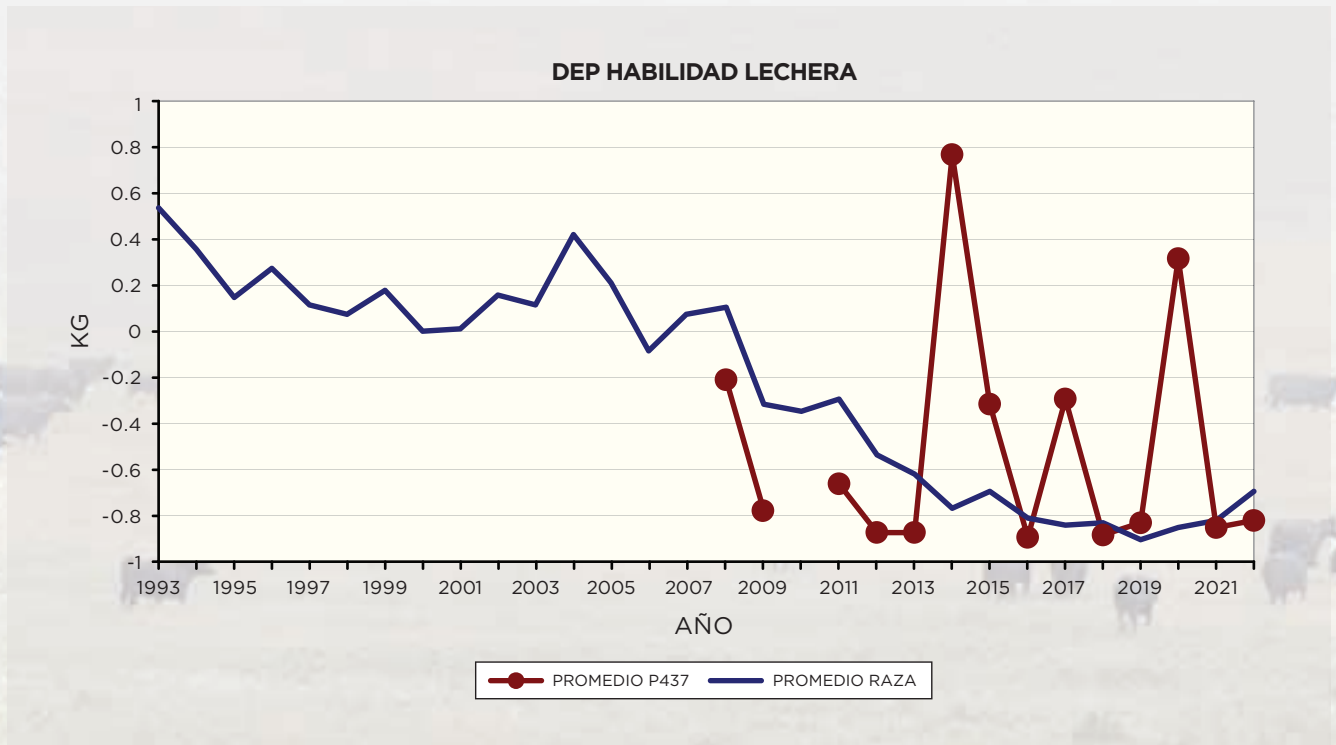
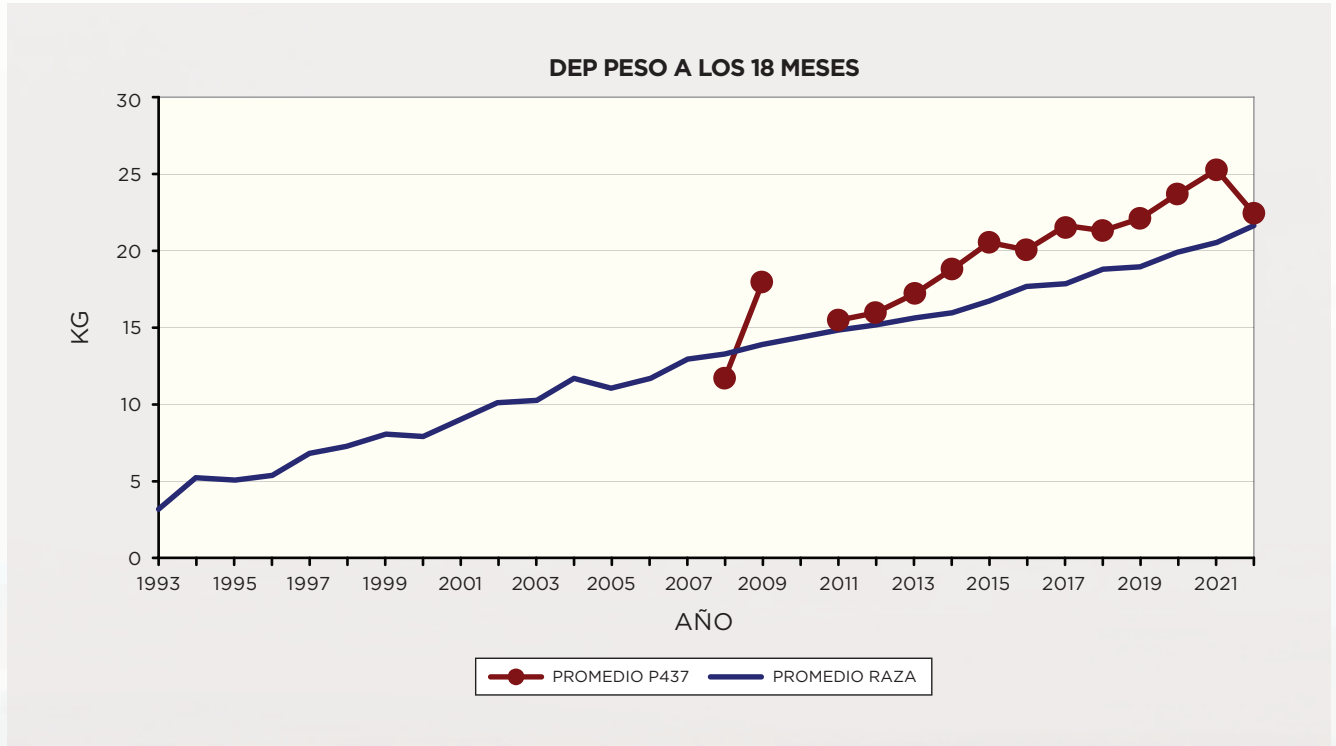

DEP AREA DE OJO DE BIFE

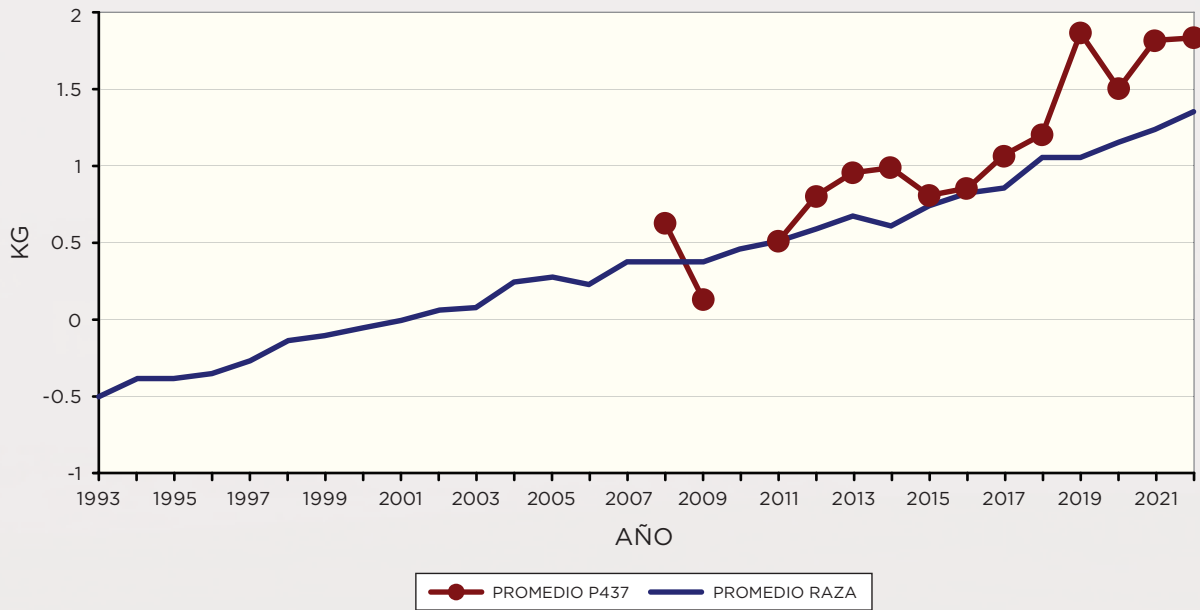

DEP MARBLING



TENDENCIAS GENÉTICAS

DEP ESPESOR DE GRASA SUBCUTANEA

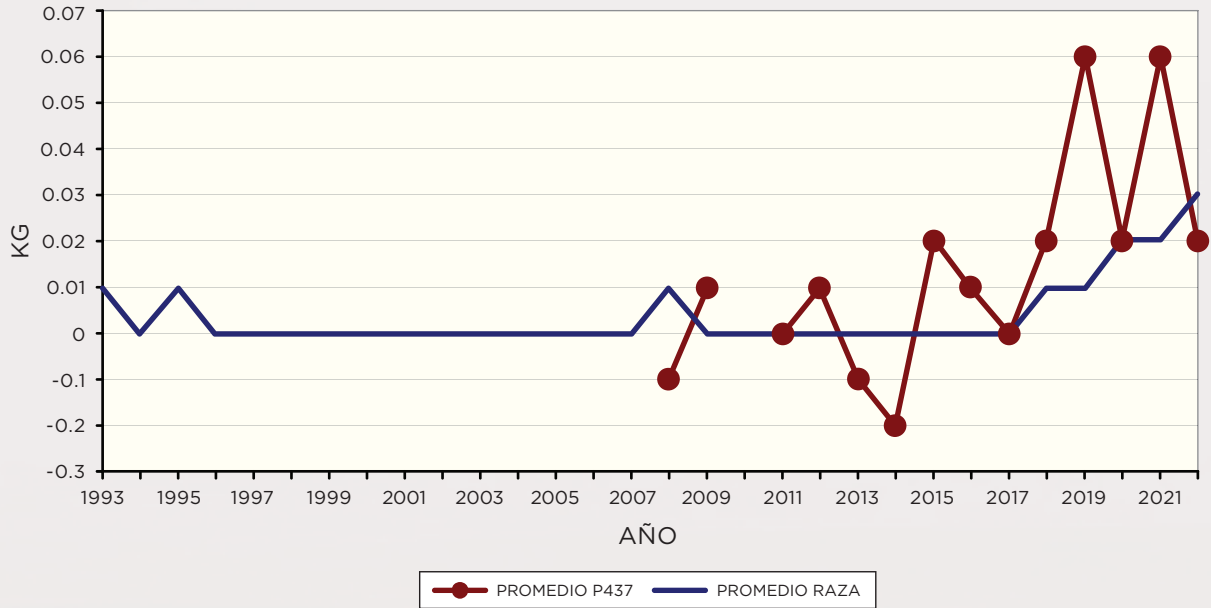

DEP CIRCUNFERENCIA ESCROTAL

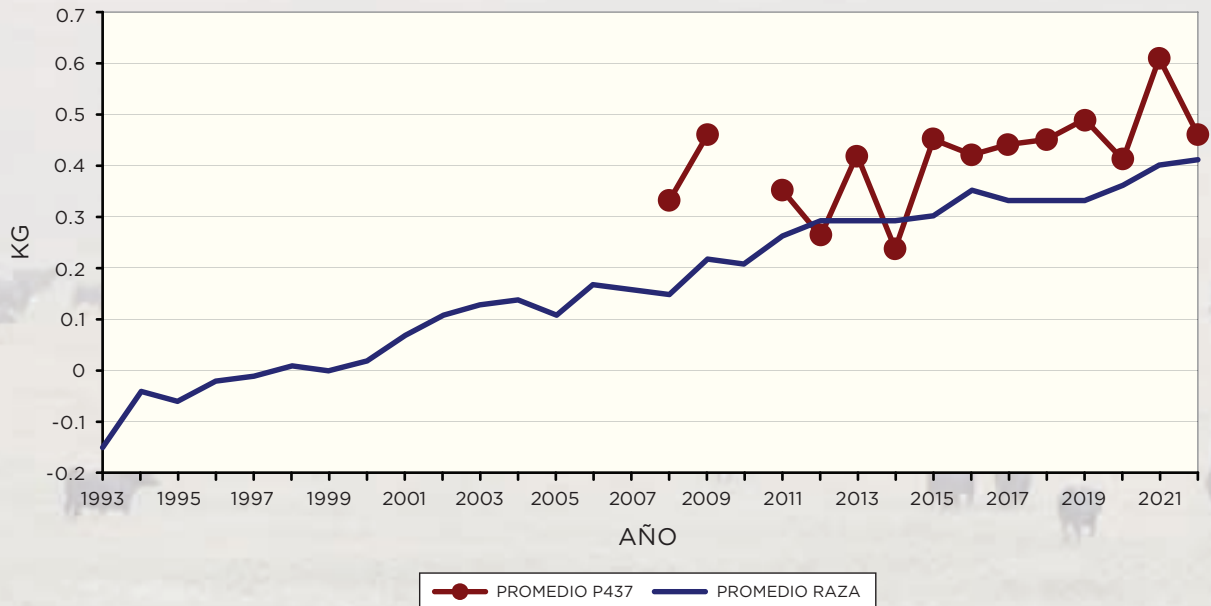

DEP PESO ADULTO DE LA VACA

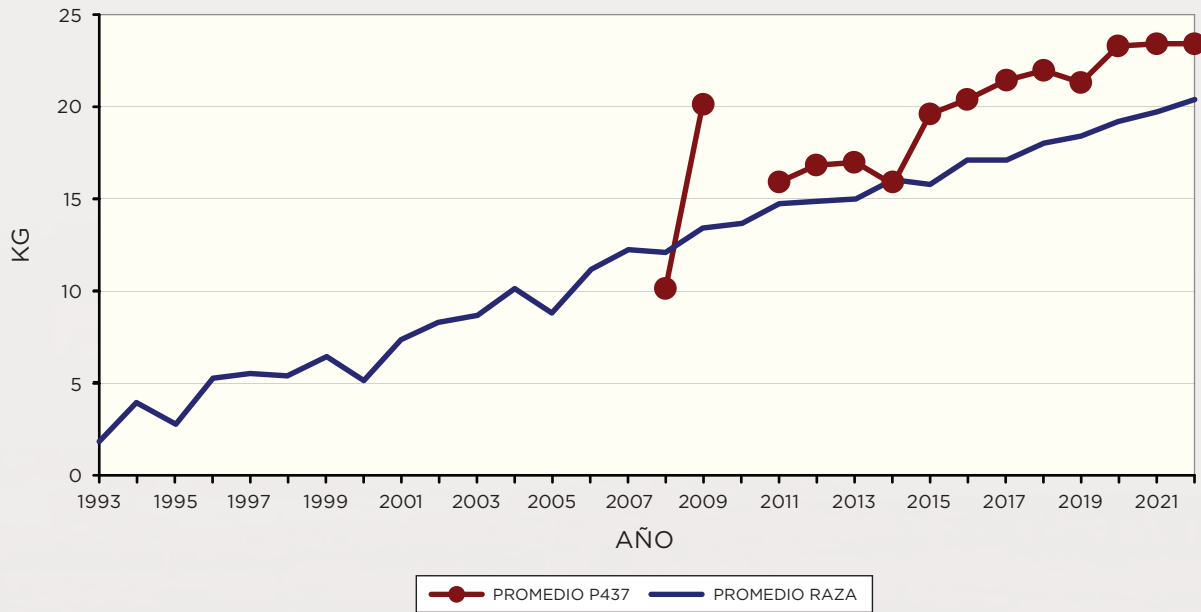



DEFINICIONES DEL CONTENIDO DE LA INFORMACIÓN EXISTENTE, PARA SU CORRECTA INTERPRETACIÓN (SER - INIA)

HBU: Número único asignado por ARU a ese macho o hembra.

Hijos: Hijos nacidos a la fecha.

PAVG: #: Ajuste promedio de los padres, normalmente cuando es de T. Embrionaria o la madre no tiene DEP por ser de T.E. y no dispone de DEP propio.

DEP: Diferencia Esperada de Progenie.

HBU	RP	HIJOS	PAVG	NAC	DEST	LECHE	P18	PA_V	CE	AOB	EGS	MARB
122268	427		#	0.65	9.14	0.33	15.05	15.22	S/D	0.578	0.025	0.036
				0.25	0.20	0.20	0.27	0.15	S/D	0.16	0.12	0.14

TITULOS

NAC: Peso al Nacer, es un indicador indirecto de la facilidad de parto.

DEST: Peso al Destete; muestra el potencial del animal para desarrollarse desde el nacimiento hasta el destete.

LECHE: Habilidad Lechera; predice la habilidad materna de las hijas del reproductor, expresado en kg adicionales que pesa un ternero al destete.

P18: Peso a los 18 meses; reflejan el potencial del animal para crecer en el período post-destete y permite detectar aquellos animales que alcanzan antes los pesos de faena.

PA_V: Peso Vaca Adulta; indicador de lo que podrá ser su peso una vez alcanzada su madurez.

CE: Circunferencia Escrotal; esta característica medida en cm, está relacionada a la cantidad y calidad de semen, así mismo está relacionada a la precocidad sexual en vaquillonas.

AOB: Área de Ojo de Bife, está asociada al rendimiento carnicero y porcentaje de cortes valiosos. Esta medida se obtiene en el animal vivo por medio de la técnica del ultrasonido (ecografía) midiéndose el área en cm² del músculo. Se toma una imagen para área de ojo de bife entre la 12^o y 13^o costilla.

EGS: Espesor de Grasa Subcutánea o Engrasamiento Grasa Dorsal (EGD): La Grasa Dorsal se mide en la 3/4 partes del ancho del bife y se expresa en mm (valor real) y luego es transformada en DEPs por los Programas de Evaluación Genética.

MARB: Marbling (Marmoreo o Grasa Intramuscular [GI]): Refiere a la proporción de grasa existente en el músculo. Podemos seleccionar reproductores con alto % GI sin necesariamente incrementar el EGD. Cabe destacar que a mayor % GI, aumenta la palatabilidad de la carne y su calidad de cortes valiosos.

■ PRIMERA LÍNEA

Datos de DEP, para cada característica (columna). Los datos consignados, son los que se encontraban disponibles en la web de INIA en el mes de agosto de 2020.

■ SEGUNDA LÍNEA

Precisión o Accuracy: Son indicadores de la confiabilidad de la predicción de los DEP's; valores más cercanos a 1 indican mayor confiabilidad. Los datos consignados, son los que se encontraban disponibles en la web de INIA en el mes de agosto de 2023.



Catálogo
2023

TOROS

TOROS PI PLANTELEROS
DE 3 AÑOS
TOROS PI DE 2 AÑOS
TOROS SA
TERNEROS PI

**GENÉTICA
SANTA TERESA
DEL CEBOLLATI**

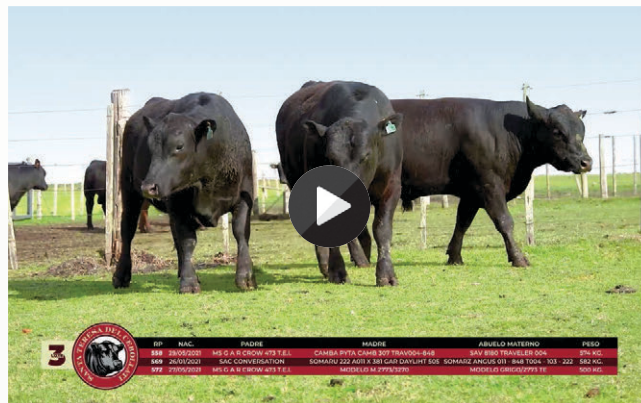
**TOROS DE 2 AÑOS | ABERDEEN ANGUS****SOMARU MS GAR CROW X 848 558****LOTE 3**

R.P. 558	Nombre	SOMARU MS GAR CROW X 848 558	HBU	197688	T. Emb.	NO	CE 40	2D			
	Nacimiento	29/05/2021	NAC	DEST	LECHE	P18	PA_V	CE	AOB	EGS	MARB
	Padre	MS G A R CROW 473 T.E.I.	1.33	18.60	0.54	25.46	26.55	0.53	S/D	S/D	S/D
	Madre	CAMBA PYTA CAMB 307 TRAV004-848	0.17	0.17	0.17	0.28	0.15	0.24	S/D	S/D	S/D
	Abuelo Materno	SAV 8180 TRAVELER 004									
Observaciones	Peso al 16/08 574 Kg.										

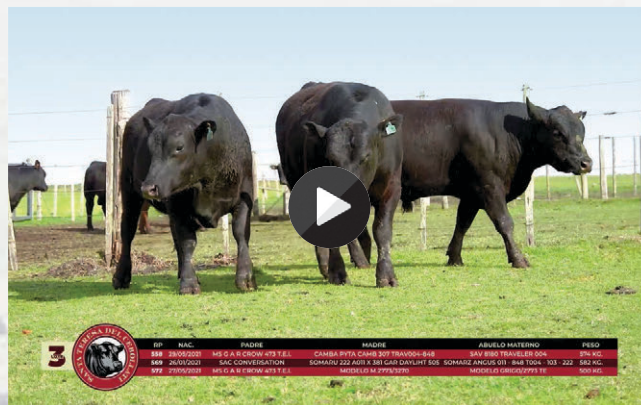
SOMARU S CONV 505 222 X 381 DAYL 569**LOTE 3**

R.P. 569	Nombre	SOMARU S CONV 505 222 X 381 DAYL 569	HBU	196514	T. Emb.	NO	CE 37	4D			
	Nacimiento	26/01/2021	NAC	DEST	LECHE	P18	PA_V	CE	AOB	EGS	MARB
	Padre	SAC CONVERSATION	0.23	15.13	-0.34	20.13	16.82	0.65	S/D	S/D	S/D
	Madre	SOMARU 222 A011 X 381 GAR DAYLHIT 505	0.21	0.21	0.17	0.20	0.15	0.15	S/D	S/D	S/D
	Abuelo Materno	SOMARZ ANGUS 011 - 848 T004 - 103 - 222									
Observaciones	Peso al 16/08 582 Kg.										

TOROS DE 2 AÑOS | ABERDEEN ANGUS



GENÉTICA SANTA TERESA DEL CEBOLLATI

SOMARU MS G A R CROW X 3270 572

LOTE 3

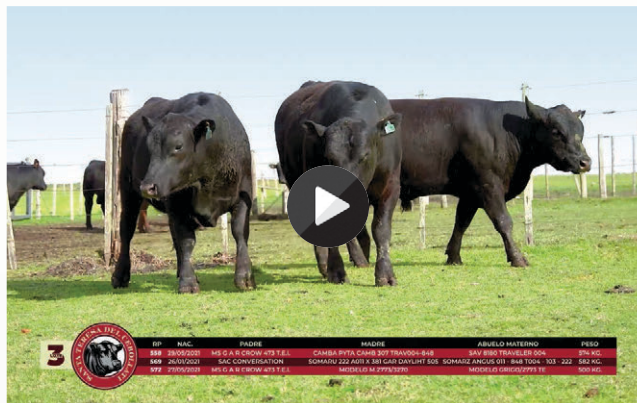

R.P. 572	Nombre	SOMARU MS G A R CROW X 3270 572	HBU	197689	T. Emb.	NO	CE 38	2D			
	Nacimiento	27/05/2021	NAC	DEST	LECHE	P18	PA_V	CE	AOB	EGS	MARB
	Padre	MS G A R CROW 473 T.E.I.	1.16	13.73	1.83	26.09	28.43	0.68	S/D	S/D	S/D
	Madre	MODELO M.2773/3270	0.15	0.15	0.14	0.26	0.12	0.22	S/D	S/D	S/D
	Abuelo Materno	MODELO GRIGO/2773 TE									
Observaciones	Peso al 16/08 500 Kg.										

SOMARU SAV RENOWN X 385 RCHRG 188 GD 574

LOTE 5



R.P. 574	Nombre	SOMARU SAV RENOWN X 385 RCHRG 188 GD 574	HBU	199024	T. Emb.	NO	CE 37	2D			
	Nacimiento	08/05/21	NAC	DEST	LECHE	P18	PA_V	CE	AOB	EGS	MARB
	Padre	SAV RENOWN 3439	1.58	22.29	-6.18	20.06	24.68	-0.27	1.563	0.056	0.055
	Madre	SOMARZ SAV RECHARGE 188 GD X 1366 YP 385	0.33	0.31	0.28	0.38	0.22	0.35	0.27	0.20	0.22
	Abuelo Materno	SAV RECHARGE 3436									
Observaciones	Peso al 16/08 478 Kg.										



TOROS DE 2 AÑOS | ABERDEEN ANGUS

SOMARU CNNLY CMBTN X 460 576

LOTE 5



R.P. 576	Nombre	SOMARU CNNLY CMBTN X 460 576	HBU	199026	T. Emb.	NO	CE 38	2D			
	Nacimiento	08/08/21	NAC	DEST	LECHE	P18	PA_V	CE	AOB	EGS	MARB
	Padre	CONNELY COMBINATION 0188	0.89	22.77	1.60	33.29	23.32	0.51	1.655	0.087	0.073
	Madre	SOMARZ RECHARGE X 25 S 20/20 T.E. 460	0.30	0.28	0.25	0.35	0.21	0.33	0.25	0.18	0.20
	Abuelo Materno	SAV RECHARGE 3436									
Observaciones	Peso al 16/08 575 Kg.										

SOMARU PATHFINDER X 3689 BLUE MOON 580

LOTE 5



R.P. 580	Nombre	SOMARU PATHFINDER X 3689 BLUE MOON 580	HBU	199030	T. Emb.	NO	CE 37	DL			
	Nacimiento	08/07/21	NAC	DEST	LECHE	P18	PA_V	CE	AOB	EGS	MARB
	Padre	BUFORD PATHFINDER C304	1.05	18.53	-2.23	25.07	28.76	S/D	S/D	S/D	S/D
	Madre	MODELO CONCE 549/3689	0.30	0.26	0.15	0.24	0.13	S/D	S/D	S/D	S/D
	Abuelo Materno	CONCE 549 BLUE MOON									
Observaciones	Peso al 16/08 482 Kg.										

TOROS DE 2 AÑOS | ABERDEEN ANGUS



SOMARU RAINFALL X 848 TRAV 004 T.E. 586

LOTE 5



R.P. 586	Nombre	SOMARU RAINFALL X 848 TRAV 004 T.E. 586	HBU	199114	T. Emb.	SI	C 38	DL				
	Nacimiento	14/09/2021	NAC	DEST	LECHE	P18	PA_V	CE	AOB	EGS	MARB	
	Padre	S A V RAINFALL 6846	0.68	21.67	-0.07	31.82	S/D	0.61	2.203	0.115	S/D	
	Madre	CAMBA PYTA CAMB 307 TRAV004-848	0.24	0.22	0.22	0.25	S/D	0.20	0.19	0.16	S/D	
	Abuelo Materno	SAV 8180 TRAVELER 004										
	Observaciones	Peso al 16/08 595 Kg.										

GENÉTICA SANTA TERESA DEL CEBOLLATI



TERNEROS | ABERDEEN ANGUS

SOMAR? PESIF X TRAV004 848 628

LOTE 17

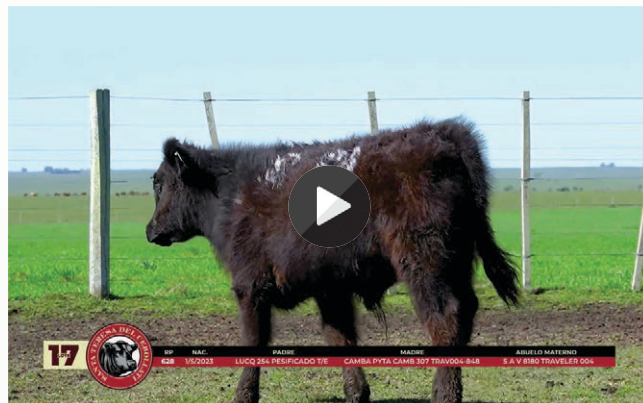

R.P. 628	Nombre	SOMAR? PESIF X TRAV004 848 628	HBU	218599	T. Emb.	NO	PAVG				
	Nacimiento	01/05/23	NAC	DEST	LECHE	P18	PA_V	CE	AOB	EGS	MARB
	Padre	LUCQ 254 PESIFICADO T/E	0.39	13.69	-2.74	13.67	18.82	0.35	0.629	-0.016	S/D
	Madre	CAMBA PYTA CAMB 307 TRAV004-848	0.31	0.30	0.20	0.27	0.18	0.18	0.17	0.13	S/D
	Abuelo Materno	S A V 8180 TRAVELER 004									
	Observaciones										





SOMARU CARBON COPY X 174 BENJ 548

LOTE 7

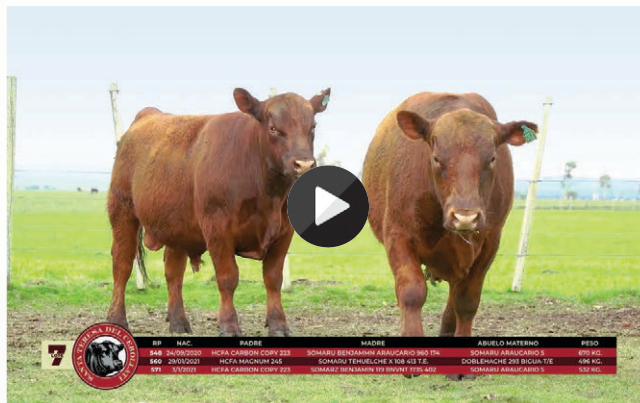

R.P. 548	Nombre	SOMARU CARBON COPY X 174 BENJ 548	HBU	188418	T. Emb.	NO	CE 39	2D			
	Nacimiento	24/09/2020	NAC	DEST	LECHE	P18	PA_V	CE	A0B	EGS	MARB
	Padre	HCFA CARBON COPY 223	0.21	10.45	-4.47	1.96	2.12	-0.13	-0.530	-0.035	0.021
	Madre	SOMARU BENJAMMN ARAUCARIO 960 174	0.23	0.20	0.20	0.30	0.13	0.26	0.17	0.10	0.13
	Abuelo Materno	SOMARU ARAUCARIO 5									
Observaciones	Peso al 16/08 670 Kg.										

GENÉTICA SANTA TERESA DEL CEBOLLATI

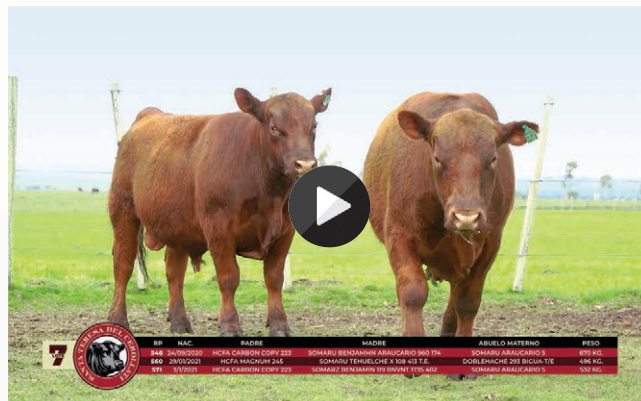

**TOROS DE 2 AÑOS | RED ANGUS****SOMARU MAGNUM X 413 TH 108 560****LOTE 7**

R.P. 560	Nombre	SOMARU MAGNUM X 413 TH 108 560	HBU	196505	T. Emb.	NO	CE 36	2D			
	Nacimiento	29/01/2021	NAC	DEST	LECHE	P18	PA_V	CE	AOB	EGS	MARB
	Padre	HCFA MAGNUM 245	-0.06	14.58	-0.20	20.23	17.55	S/D	S/D	S/D	S/D
	Madre	SOMARU TEHUELCHÉ X 108 413 T.E.	0.15	0.13	0.08	0.12	0.07	S/D	S/D	S/D	S/D
	Abuelo Materno	DOBLEHACHE 293 BIGUA-T/E									
Observaciones	Peso al 16/08 496 Kg.										

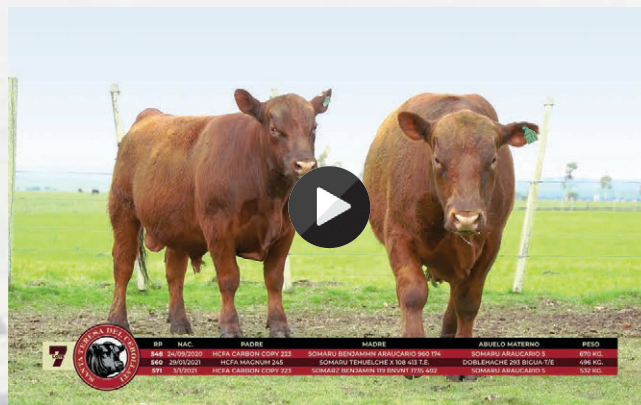
SOMARU CC 223 402 BJM X 1735 571**LOTE 7**

R.P. 571	Nombre	SOMARU CC 223 402 BJM X 1735 571	HBU	196516	T. Emb.	NO	CE 38,5	2D			
	Nacimiento	03/01/21	NAC	DEST	LECHE	P18	PA_V	CE	AOB	EGS	MARB
	Padre	HCFA CARBON COPY 223	0.14	13.75	-2.16	12.95	10.62	-0.25	S/D	S/D	S/D
	Madre	SOMARZ BENJAMIN 119 BNVT 1735 402	0.21	0.20	0.16	0.28	0.13	0.25	S/D	S/D	S/D
	Abuelo Materno	SOMARU ARAUCARIO 5									
Observaciones	Peso al 16/08 532 Kg.										

TOROS DE 2 AÑOS | RED ANGUS



SOMARU FRANCHISE X 129 SK T.E. 583

LOTE 8



R.P. 583	Nombre	SOMARU FRANCHISE X 129 SK T.E. 583	HBU	199109	T. Emb.	SI	CE 40	DL			
	Nacimiento	16/09/2021	NAC	DEST	LECHE	P18	PA_V	CE	AOB	EGS	MARB
	Padre	9 MILE FRANCHISE 6305	0.01	16.82	0.46	26.61	S/D	1.02	1.926	0.106	S/D
	Madre	SOMARU SUN KING 268 129 T.E.	0.20	0.19	0.17	0.20	S/D	0.13	0.12	0.09	S/D
	Abuelo Materno	LARSON SUN KING 016									
	Observaciones	Peso al 16/08 524 Kg.									

SOMARU FRANCHISE X 129 SK T.E. 585

LOTE 8



R.P. 585	Nombre	SOMARU FRANCHISE X 129 SK T.E. 585	HBU	199111	T. Emb.	SI	CE 40,5	2D			
	Nacimiento	14/09/2021	NAC	DEST	LECHE	P18	PA_V	CE	AOB	EGS	MARB
	Padre	9 MILE FRANCHISE 6305	0.01	16.82	0.46	26.61	S/D	1.02	1.926	0.106	S/D
	Madre	SOMARU SUN KING 268 129 T.E.	0.20	0.19	0.17	0.20	S/D	0.13	0.12	0.09	S/D
	Abuelo Materno	LARSON SUN KING 016									
	Observaciones	Peso al 16/08 548 Kg.									

GENÉTICA SANTA TERESA DEL CEBOLLATI



TOROS DE 2 AÑOS | RED ANGUS

SOMARU FRANCHISE X 129 SK T.E. 590

LOTE 8



R.P. 590	Nombre	SOMARU FRANCHISE X 129 SK T.E. 590	HBU	199112	T. Emb.	SI	CE 40,5	2D			
	Nacimiento	14/09/2021	NAC	DEST	LECHE	P18	PA_V	CE	AOB	EGS	MARB
	Padre	9 MILE FRANCHISE 6305	0.01	16.82	0.46	26.61	S/D	1.02	1.926	0.106	S/D
	Madre	SOMARU SUN KING 268 129 T.E.	0.20	0.19	0.17	0.20	S/D	0.13	0.12	0.09	S/D
	Abuelo Materno	LARSON SUN KING 016									
Observaciones	Peso al 16/08 570 Kg.										

TOROS SA | ABERDEEN ANGUS | RED ANGUS

	#	RAZA	EDAD	CE	DENT	PESO (Kg)
SNIG	46551827	AA	3 1/2	40	6D	662
SNIG	46551828	AA	3 1/2	36,5	6D	607
SNIG	46551829	AA	3 1/2	35,5	6D	582
SNIG	48250296	RA	2 1/2	37	4D	607
SNIG	48250260	AA	2 1/2	38	4D	590
SNIG	48250300	AA	2 1/2	38	2D	600
SNIG	52721459	AA	1 1/2	37	DL	442

Para acceder a las imágenes y videos de los lotes de Toros SA, deben hacer clic en los números de identificación de los mismos.



SOMAR? GALACTICO X 446 CC X 69 615

LOTE 18



R.P. 615	Nombre	SOMAR? GALACTICO X 446 CC X 69 615	HBU	217962	T. Emb.	NO	PAVG				
	Nacimiento	27/11/2022	NAC	DEST	LECHE	P18	PA_V	CE	AOB	EGS	MARB
	Padre	ESENCIAL GALACTICO	0.13	16.99	0.06	22.12	20.46	S/D	S/D	S/D	S/D
	Madre	SOMARZ CARBON COPY X 69 CNQST 446	0.24	0.20	0.07	0.16	0.09	S/D	S/D	S/D	S/D
	Abuelo Materno	HCFA CARBON COPY 223									
	Observaciones										

SOMAR? GALACTICOX CC223 X 189 409 623

LOTE 18



R.P. 623	Nombre	SOMAR? GALACTICOX CC223 X 189 409 623	HBU	218594	T. Emb.	NO	PAVG				
	Nacimiento	01/04/23	NAC	DEST	LECHE	P18	PA_V	CE	AOB	EGS	MARB
	Padre	ESENCIAL GALACTICO	0.90	15.95	-0.18	21.34	21.58	S/D	S/D	S/D	S/D
	Madre	SOMARU CARBON COPY 223 X 189 409 T.E.	0.25	0.22	0.08	0.17	0.10	S/D	S/D	S/D	S/D
	Abuelo Materno	HCFA CARBON COPY 223									
	Observaciones										



TERNEROS | RED ANGUS

SOMARU GALACTICO X 362 DOCTOR 629 T.E.

LOTE 18



R.P. 629	Nombre	SOMARU GALACTICO x 362 DOCTOR 629 T.E.	HBU	220333	T. Emb.	SI	PAVG				
	Nacimiento	20/02/2023	NAC	DEST	LECHE	P18	PA_V	CE	AOB	EGS	MARB
	Padre	ESENCIAL GALACTICO	-0.19	14.05	-0.66	18.60	S/D	S/D	S/D	S/D	S/D
	Madre	SOMARU DOCTOR 123 SK 362 T.E.	0.13	0.12	0.09	0.11	S/D	S/D	S/D	S/D	S/D
	Abuelo Materno	LIQUENSE 1441 YESQUERO 622 T.E.									
Observaciones											

SOMARU GALACTICO X 362 DOCTOR 630 T.E.

LOTE 18



R.P. 630	Nombre	SOMARU GALACTICO x 362 DOCTOR 630 T.E.	HBU	220334	T. Emb.	SI	PAVG				
	Nacimiento	19/02/2023	NAC	DEST	LECHE	P18	PA_V	CE	AOB	EGS	MARB
	Padre	ESENCIAL GALACTICO	-0.19	14.05	-0.66	18.60	S/D	S/D	S/D	S/D	S/D
	Madre	SOMARU DOCTOR 123 SK 362 T.E.	0.13	0.12	0.09	0.11	S/D	S/D	S/D	S/D	S/D
	Abuelo Materno	LIQUENSE 1441 YESQUERO 622 T.E.									
Observaciones											



SOMARÚ GALACTICO X 415 CLC X 107 635

LOTE 18



R.P. 635	Nombre	SOMARÚ GALACTICO X 415 CLC X 107 635	HBU	220339	T. Emb.	NO	PAVG				
	Nacimiento	17/03/23	NAC	DEST	LECHE	P18	PA_V	CE	AOB	EGS	MARB
	Padre	ESENCIAL GALACTICO	0.34	13.45	-2.26	13.93	S/D	S/D	S/D	S/D	S/D
	Madre	SOMARÚ CARLONCHO x 107 CP 415 T.E.	0.13	0.13	0.10	0.12	S/D	S/D	S/D	S/D	S/D
	Abuelo Materno	GUE GLEN NORTE ARITZ T/E									
Observaciones											



THINK YOU HAVE TO
SACRIFICE YOUR
COW HERD

FOR THE SAKE OF
MARBLING?



CATTLEMAN
Connection™

CABcattle.com

Think again.



TOROS

Catálogo
2023

TORO PI PLANTELERO
TOROS PI DE 2 AÑOS
TERNEROS PI

**GENÉTICA
GARDINER
ANGUS RANCH**



TORO PLANTELERO | ABERDEEN ANGUS

MS G A R APARECIDO 526

LOTE 1

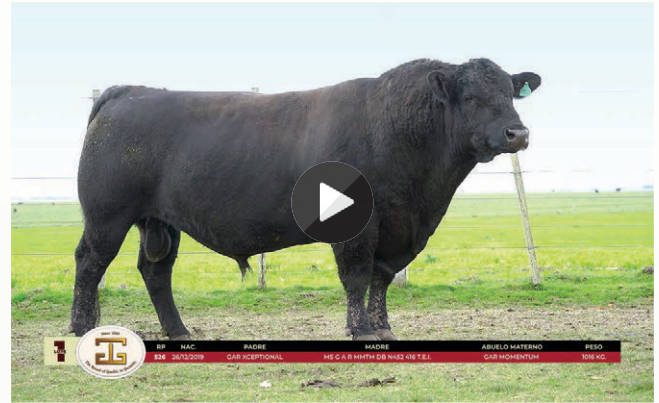

R.P. 526	Nombre	MS G A R APARECIDO 526	HBU	183712	T. Emb.	NO	CE 42	8D			
	Nacimiento	26/12/19	NAC	DEST	LECHE	P18	PA_V	CE	AOB	EGS	MARB
	Padre	GAR XCEPTIONAL	0.92	11.86	-4.97	3.65	9.94	-0.08	S/D	S/D	S/D
	Madre	MS G A R MMTM DB N452 416 T.E.I.	0.23	0.19	0.15	0.28	0.12	0.22	S/D	S/D	S/D
	Abuelo Materno	GAR MOMENTUM									
	Observaciones	Peso al 16/08 1016 Kg.									



TOROS DE 2 AÑOS | ABERDEEN ANGUS



MS G A R INFINITI 566 566

LOTE 2



R.P. 566	Nombre	MS G A R INFINITI 566 566	HBU	196511	T. Emb.	NO	CE 38	2D			
	Nacimiento	02/01/21	NAC	DEST	LECHE	P18	PA_V	CE	AOB	EGS	MARB
	Padre	G A R METHOD	1.00	11.40	1.99	19.40	19.68	0.72	S/D	S/D	S/D
	Madre	MS G A R SURE FIRE X 283 C 1481 T.E. 480	0.18	0.16	0.13	0.26	0.11	0.24	S/D	S/D	S/D
	Abuelo Materno	GAR SURE FIRE									
Observaciones	Peso al 16/08 534 Kg.										

MS G A R EXCALIBUR SF X 474 577

LOTE 2



R.P. 577	Nombre	MS G A R EXCALIBUR SF X 474 577	HBU	199027	T. Emb.	NO	CE 36	36			
	Nacimiento	08/08/21	NAC	DEST	LECHE	P18	PA_V	CE	AOB	EGS	MARB
	Padre	GAR SURE FIRE	0.80	15.70	3.35	28.91	26.84	0.07	2.654	0.036	-0.007
	Madre	MS G A R MMTM DB 772 474 T.E.I.	0.24	0.20	0.17	0.30	0.13	0.27	0.16	0.08	0.09
	Abuelo Materno	GAR MOMENTUM									
Observaciones	Peso al 16/08 550 Kg.										



TOROS DE 2 AÑOS | ABERDEEN ANGUS

MS G A R CLAYMORE SF X 475 578

LOTE 2



R.P. 578	Nombre	MS G A R CLAYMORE SF X 475 578	HBU	199028	T. Emb.	NO	CE 39,5	2D			
	Nacimiento	08/07/21	NAC	DEST	LECHE	P18	PA_V	CE	AOB	EGS	MARB
	Padre	GAR SURE FIRE	0.95	15.19	0.47	21.40	22.02	1.32	2.046	0.048	0.020
	Madre	MS G A R MMTM DB 772 475 T.E.I.	0.24	0.20	0.18	0.30	0.13	0.27	0.16	0.08	0.09
	Abuelo Materno	GAR MOMENTUM									
	Observaciones	Peso al 16/08 530 Kg.									

MS G A R TULSA 595 TE

LOTE 4



R.P. 595	Nombre	MS G A R TULSA 595 TE	HBU	206693	T. Emb.	SI	CE 36,5	DL			
	Nacimiento	12/12/21	NAC	DEST	LECHE	P18	PA_V	CE	AOB	EGS	MARB
	Padre	GAR XCEPTIONAL									
	Madre	MS G A R SUNRISE C1481 267 T.E.									
	Abuelo Materno	G A R SUNRISE									
	Observaciones	Peso al 16/08 484 Kg.									

REGISTRADO EN ARU - SIN DATOS DEL INIA

TOROS DE 2 AÑOS | ABERDEEN ANGUS



MS G A R MOORE 596 TE

LOTE 4

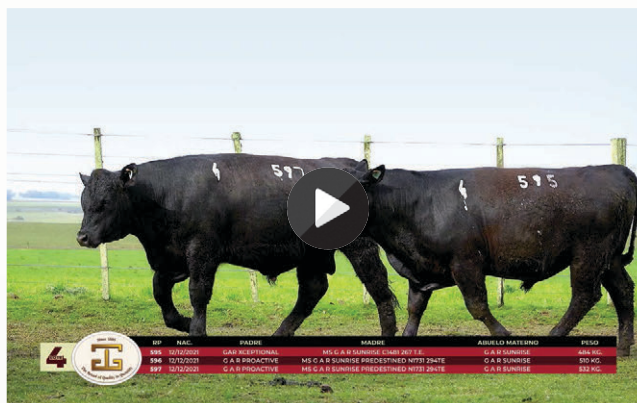

R.P. 596	Nombre	MS G A R MOORE 596 TE	HBU	206694	T. Emb.	SI	CE 35	DL			
	Nacimiento	12/12/21	NAC	DEST	LECHE	P18	PA_V	CE	AOB	EGS	MARB
	Padre	G A R PROACTIVE	1.33	20.94	-1.93	24.53	S/D	S/D	1.065	0.027	S/D
	Madre	MS G A R SUNRISE PREDESTINED N1731 294TE	0.09	0.08	0.07	0.10	S/D	S/D	0.05	0.04	S/D
	Abuelo Materno	G A R SUNRISE									
Observaciones	Peso al 16/08 510 Kg.										

MS G A R BIXBY 597 TE

LOTE 4

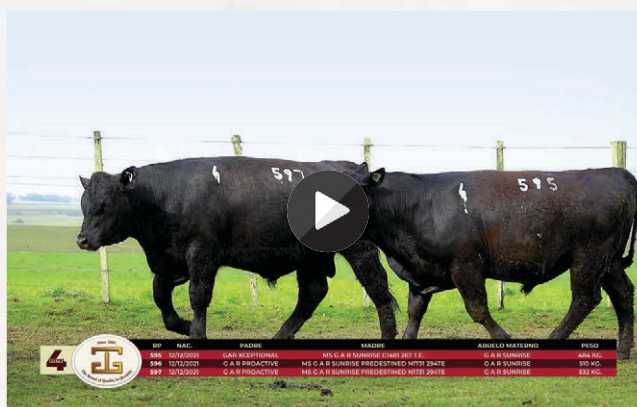

R.P. 597	Nombre	MS G A R BIXBY 597 TE	HBU	206695	T. Emb.	SI	CE 36	DL			
	Nacimiento	12/12/21	NAC	DEST	LECHE	P18	PA_V	CE	AOB	EGS	MARB
	Padre	G A R PROACTIVE	1.33	20.94	-1.93	24.53	S/D	S/D	1.065	0.027	S/D
	Madre	MS G A R SUNRISE PREDESTINED N1731 294TE	0.09	0.08	0.07	0.10	S/D	S/D	0.05	0.04	S/D
	Abuelo Materno	G A R SUNRISE									
Observaciones	Peso al 16/08 532 Kg.										



TOROS DE 2 AÑOS | ABERDEEN ANGUS

MS G A R ALTUS 602 TE

LOTE 6

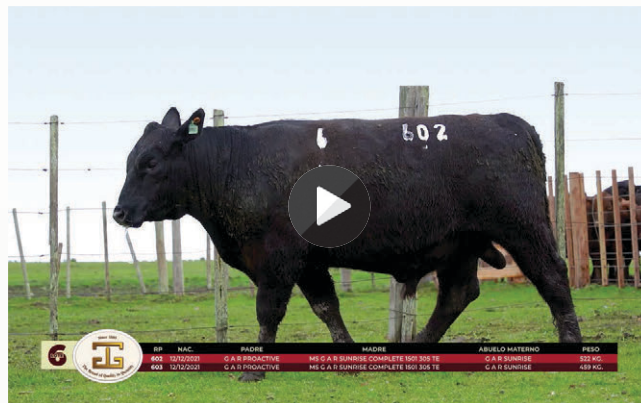

R.P. 602	Nombre	MS G A R ALTUS 602 TE	HBU	206700	T. Emb.	SI	CE 37	DL			
	Nacimiento	12/12/21	NAC	DEST	LECHE	P18	PA_V	CE	AOB	EGS	MARB
	Padre	G A R PROACTIVE	1.34	21.33	-1.24	26.11	S/D	S/D	S/D	S/D	S/D
	Madre	MS G A R SUNRISE COMPLETE 1501 305 TE	0.07	0.07	0.06	0.08	S/D	S/D	S/D	S/D	S/D
	Abuelo Materno	G A R SUNRISE									
	Observaciones	PESO AL 16/08 522 KG.									

MS G A R TUTTLE 603 TE

LOTE 6

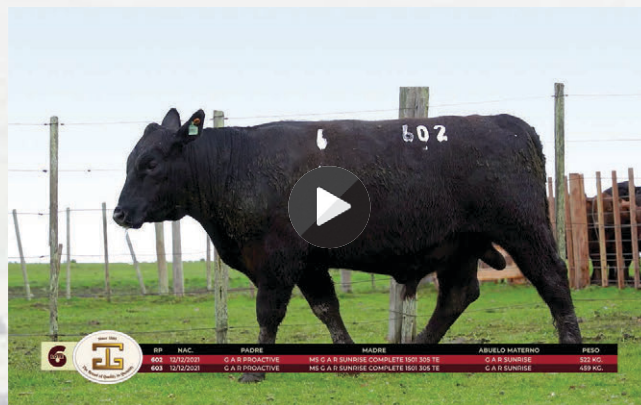

R.P. 603	Nombre	MS G A R TUTTLE 603 TE	HBU	206701	T. Emb.	SI	CE 35,5	DL			
	Nacimiento	12/12/21	NAC	DEST	LECHE	P18	PA_V	CE	AOB	EGS	MARB
	Padre	G A R PROACTIVE	1.34	21.33	-1.24	26.11	S/D	S/D	S/D	S/D	S/D
	Madre	MS G A R SUNRISE COMPLETE 1501 305 TE	0.07	0.07	0.06	0.08	S/D	S/D	S/D	S/D	S/D
	Abuelo Materno	G A R SUNRISE									
	Observaciones	PESO AL 16/08 459 KG.									

MS G A R ICE-T 613

LOTE 19



R.P. 613	Nombre	MS G A R ICET 613	HBU	217960	T. Emb.	NO	PAVG				
	Nacimiento	30/11/2022	NAC	DEST	LECHE	P18	PA_V	CE	AOB	EGS	MARB
	Padre	G A R ASHLAND	0.66	11.58	4.02	25.77	24.69	0.54	S/D	S/D	S/D
	Madre	MS G A R MMTM DB N452 408 T.E.I.	0.24	0.21	0.08	0.18	0.10	0.05	S/D	S/D	S/D
	Abuelo Materno	G A R MOMENTUM									
Observaciones											

MS G A R CAMERON 617

LOTE 19



R.P. 617	Nombre	MS G A R CAMERON 617	HBU	217964	T. Emb.	NO	PAVG				
	Nacimiento	27/11/2022	NAC	DEST	LECHE	P18	PA_V	CE	AOB	EGS	MARB
	Padre	G A R TRANSCENDENT	1.16	13.90	1.60	22.36	22.54	S/D	S/D	S/D	S/D
	Madre	MS G A R SF X 277 SNRS C1481 495	0.24	0.20	0.07	0.17	0.09	S/D	S/D	S/D	S/D
	Abuelo Materno	G A R SURE FIRE									
Observaciones											



TERNEROS | ABERDEEN ANGUS

MS G A R HANNIBAL 621

LOTE 19



R.P. 621	Nombre	MS G A R HANNIBAL 621	HBU	217968	T. Emb.	NO	PAVG				
	Nacimiento	22/11/2022	NAC	DEST	LECHE	P18	PA_V	CE	AOB	EGS	MARB
	Padre	G A R PROACTIVE	1.50	21.98	-3.57	22.54	26.30	S/D	S/D	S/D	S/D
	Madre	MS G A R XCEPT. X SNRS 479 539	0.27	0.23	0.09	0.21	0.11	S/D	S/D	S/D	S/D
	Abuelo Materno	GAR XCEPTIONAL									
	Observaciones										

MS EWA TOPEKA 627

LOTE 19



R.P. 627	Nombre	MS EWA TOPEKA 627	HBU	218598	T. Emb.	NO	PAVG				
	Nacimiento	26/12/2022	NAC	DEST	LECHE	P18	PA_V	CE	AOB	EGS	MARB
	Padre	E W A TEAMWORK 821	0.69	14.95	-0.99	18.20	19.62	S/D	S/D	S/D	S/D
	Madre	MS G A R SURE FIRE X 283 C 1481 T.E. 480	0.22	0.19	0.05	0.14	0.08	S/D	S/D	S/D	S/D
	Abuelo Materno	G A R SURE FIRE									
	Observaciones										

MS TEAMWORK SMALL 632

LOTE 19



R.P. 632	Nombre	MS TEAMWORK SMALL 632	HBU	220336	T. Emb.	NO	PAVG				
	Nacimiento	25/02/2023	NAC	DEST	LECHE	P18	PA_V	CE	AOB	EGS	MARB
	Padre	EWA TEAMWORK 821	1.01	13.57	-1.92	13.00	S/D	S/D	S/D	S/D	S/D
	Madre	MS G A R XCEPT X 469 MMTM 533	0.08	0.07	0.04	0.08	S/D	S/D	S/D	S/D	S/D
	Abuelo Materno	G A R XCEPTUAL									
	Observaciones										

MS G A R SPRING 633

LOTE 19



R.P. 633	Nombre	MS G A R SPRING 633	HBU	220337	T. Emb.	NO	PAVG				
	Nacimiento	18/3/23	NAC	DEST	LECHE	P18	PA_V	CE	AOB	EGS	MARB
	Padre	G A R ASHLAND	1.32	16.28	2.11	27.71	S/D	0.73	S/D	S/D	S/D
	Madre	MS G A R SUNRISE COMPLETE 1481 303 TE	0.11	0.09	0.09	0.11	S/D	0.05	S/D	S/D	S/D
	Abuelo Materno	G A R SUNRISE									
	Observaciones										





Catálogo
2023

VIENTRES

PEDIGREE

VIENTRES DONANTES
VAQUILLONAS DONANTES
VIENTRES
VAQUILLONAS
Y TERNERAS

**GENÉTICA
SANTA TERESA
DEL CEBOLLATI**

VIENTRES DONANTES | ABERDEEN ANGUS

SOMARZ GREAT DIVIDE 1366 179 T.E.

LOTE 6

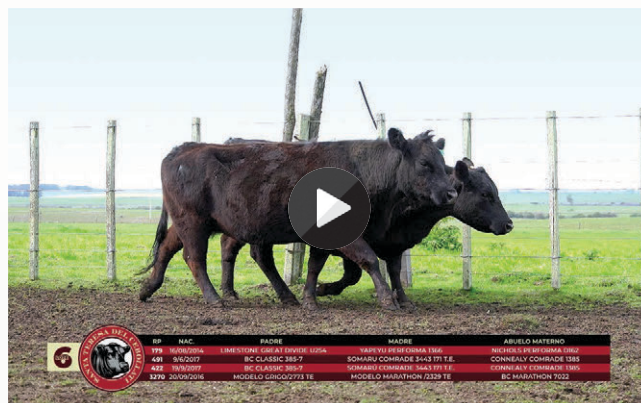

R.P. 179	Nombre	SOMARZ GREAT DIVIDE 1366 179 T.E.	HBU	133949	T. Emb.	SI	PAVG				
	Nacimiento	16/08/2014	NAC	DEST	LECHE	P18	PA_V	CE	AOB	EGS	MARB
	Padre	LIMESTONE GREAT DIVIDE U254	0.27	11.42	-1.28	9.26	9.28	-0.02	1.499	0.010	0.003
	Madre	YAPEYU PERFORMA 1366	0.32	0.27	0.33	0.37	0.22	0.20	0.24	0.19	0.21
	Abuelo Materno	NICHOLS PERFORMA D162									
Observaciones	Abierta. Hermana por madre del RESERVADO CAMPEÓN DURAZNO, dos años mayor, 2013.										

SOMARU CLASSIC X 171 419 T.E.

LOTE 6

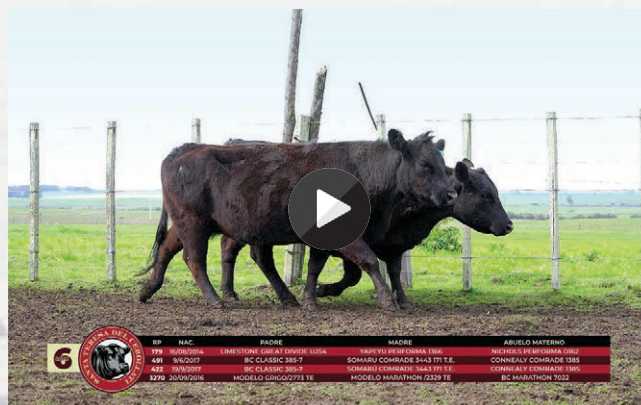

R.P. 419	Nombre	SOMARU CLASSIC X 171 419 T.E.	HBU	158064	T. Emb.	SI	G				
	Nacimiento	09/06/17	NAC	DEST	LECHE	P18	PA_V	CE	AOB	EGS	MARB
	Padre	BC CLASSIC 385-7	-0.15	21.49	-3.17	26.27	26.64	0.30	1.698	0.014	0.029
	Madre	SOMARU COMRADE 3443 171 T.E.	0.37	0.33	0.36	0.41	0.27	0.29	0.29	0.24	0.27
	Abuelo Materno	CONNELLY COMRADE 1385									
Observaciones	Abierta Genotipada SCAAU. Hija De La RP 171, muy premiada en DURAZNO y EL PRADO, adquirida por FRIGORIFICO MODELO en 2017.										



SOMARÚ CLASSIC X 171 422 T.E.

LOTE 6

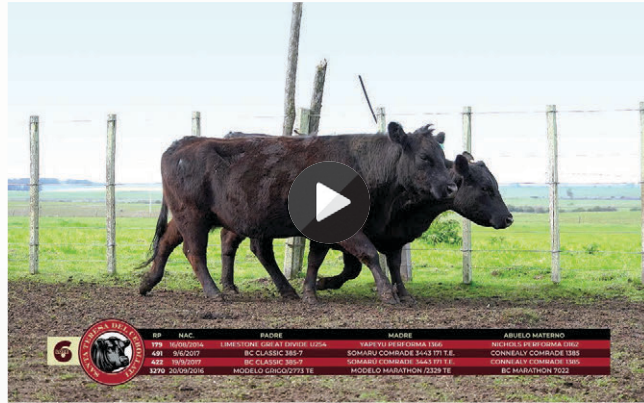

R.P. 422	Nombre	SOMARÚ CLASSIC x 171 422 T.E.	HBU	158067	T. Emb.	SI	G				
	Nacimiento	19/09/17	NAC	DEST	LECHE	P18	PA_V	CE	AOB	EGS	MARB
	Padre	BC CLASSIC 385-7	0.70	19.75	-3.45	22.12	25.74	0.41	1.514	0.019	0.055
	Madre	SOMARÚ COMRADE 3443 171 T.E.	0.34	0.31	0.34	0.39	0.25	0.28	0.27	0.23	0.25
	Abuelo Materno	CONNELY COMRADE 1385									
Observaciones	Abierta Genotipada SCAAU. Hija De La RP 171, muy premiada en DURAZNO y EL PRADO, adquirida por FRIGORIFICO MODELO en 2017.										

MODELO M.2773/3270

LOTE 6



R.P. 3270	Nombre	MODELO M.2773/3270	HBU	151445	T. Emb.	NO	PAVG				
	Nacimiento	20/09/2016	NAC	DEST	LECHE	P18	PA_V	CE	AOB	EGS	MARB
	Padre	MODELO GRIGO/2773 TE	1.43	15.09	-3.32	21.02	30.76	0.53	0.301	0.175	0.137
	Madre	MODELO MARATHON /2329 TE	0.31	0.27	0.27	0.38	0.18	0.17	0.23	0.15	0.19
	Abuelo Materno	BC MARATHON 7022									
Observaciones	Abierta. Excelente vientre, muy fértil y de lindas líneas.										



VIENTRES DONANTES | ABERDEEN ANGUS

MODELO CONCE 549/3689

LOTE 7

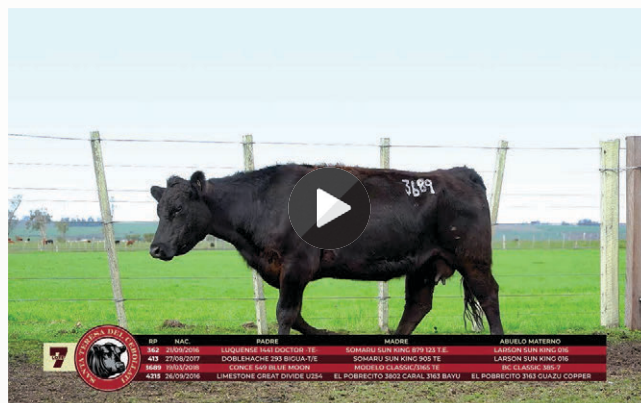

R.P. 3689	Nombre	MODELO CONCE 549/3689	HBU	165627	T. Emb.	NO	PAVG				
	Nacimiento	19/03/2018	NAC	DEST	LECHE	P18	PA_V	CE	AOB	EGS	MARB
	Padre	CONCE 549 BLUE MOON	1.69	16.79	-1.10	24.77	29.60	0.28	1.560	0.021	-0.004
	Madre	MODELO CLASSIC/3165 TE	0.30	0.19	0.20	0.24	0.14	0.18	0.16	0.12	0.14
	Abuelo Materno	BC CLASSIC 385-7									
Observaciones	Muy buena vaca y muy fértil.										

EL POBRECITO 4215 DIVIDE CARAL

LOTE 7



R.P. 4215	Nombre	EL POBRECITO 4215 DIVIDE CARAL	HBU	150893	T. Emb.	NO	PAVG				
	Nacimiento	26/09/2016	NAC	DEST	LECHE	P18	PA_V	CE	AOB	EGS	MARB
	Padre	LIMESTONE GREAT DIVIDE U254	1.08	14.62	0.43	20.47	22.08	-0.04	2.219	0.030	S/D
	Madre	EL POBRECITO 3802 CARAL 3163 BAYU	0.35	0.32	0.26	0.32	0.22	0.19	0.20	0.17	S/D
	Abuelo Materno	EL POBRECITO 3163 GUAZU COPPER									
Observaciones	Preñada por el RP 526. Excelente vaca, adquirida al POBRECITO / Hijo Al Pie RP 639.										

VAQUILLONAS DONANTES | ABERDEEN ANGUS



SOMARU TSPEED X 453 A011 3749 T.E. 588

LOTE 3

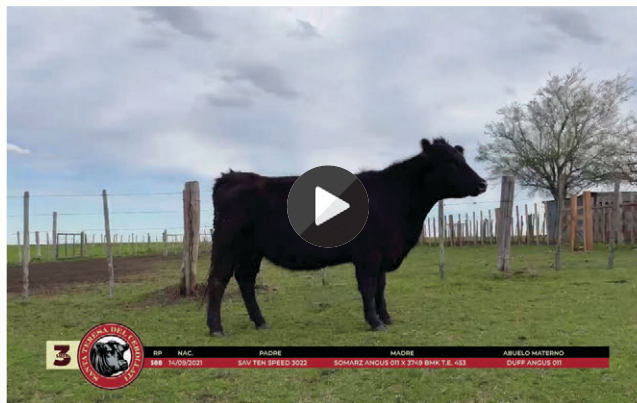

R.P. 588	Nombre	SOMARU TSPEED X 453 A011 3749 T.E. 588	HBU	199116	T. Emb.	SI	G				
	Nacimiento	14/09/2021	NAC	DEST	LECHE	P18	PA_V	CE	AOB	EGS	MARB
	Padre	SAV TEN SPEED 3022	0.71	26.17	-2.08	31.01	30.93	0.86	1.528	-0.088	-0.014
	Madre	SOMARZ ANGUS 011 X 3749 BMK T.E. 453	0.29	0.27	0.27	0.31	0.19	0.23	0.22	0.17	0.20
	Abuelo Materno	DUFF ANGUS 011									
Observaciones	Excelente vaquillona expuesta en DURAZNO, EL PRADO y FLORES - Genotipada SCAAU - Preñez robada.										

GENÉTICA SANTA TERESA DEL CEBOLLATI

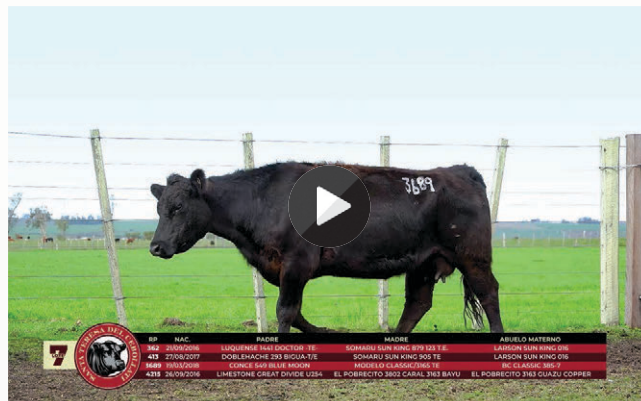

**VIENTRES DONANTES | RED ANGUS****SOMARZ DOCTOR 123 SK 362 T.E.****LOTE 7**

R.P. 362	Nombre	SOMARZ DOCTOR 123 SK 362 T.E.	HBU	150042	T. Emb.	SI	PAVG				
	Nacimiento	21/09/2016	NAC	DEST	LECHE	P18	PA_V	CE	AOB	EGS	MARB
	Padre	LUQUENSE 1441 DOCTOR -TE-	0.11	17.03	-0.40	23.25	20.88	0.83	1.169	-0.104	S/D
	Madre	SOMARU SUN KING 879 123 T.E.	0.24	0.22	0.24	0.28	0.16	0.22	0.16	0.13	S/D
	Abuelo Materno	LARSON SUN KING 016									
Observaciones	Abierta. Muy buena donante, tiene hijos nacidos por in vitro.										

SOMARU TEHUELCHÉ X 108 413 T.E.**LOTE 7**

R.P. 413	Nombre	SOMARU TEHUELCHÉ X 108 413 T.E.	HBU	158058	T. Emb.	SI	PAVG				
	Nacimiento	27/08/2017	NAC	DEST	LECHE	P18	PA_V	CE	AOB	EGS	MARB
	Padre	DOBLEHACHE 293 BIGUA-T/E	-0.48	11.24	2.13	21.68	16.23	0.12	0.855	0.020	S/D
	Madre	SOMARU SUN KING 905 TE	0.24	0.21	0.24	0.27	0.17	0.16	0.16	0.14	S/D
	Abuelo Materno	LARSON SUN KING 016									
Observaciones	Abierta. La madre y la abuela materna (RP 905) excelentes donantes.										

SOMARÚ SAV RECHARGE 188 GD X 1366 YP 385

LOTE 8



R.P. 385	Nombre	SOMARÚ SAV RECHARGE 188 GD x 1366 YP 385	HBU	150065	T. Emb.	NO	PAVG				
	Nacimiento	08/10/16	NAC	DEST	LECHE	P18	PA_V	CE	AOB	EGS	MARB
	Padre	SAV RECHARGE 3436	2.44	18.44	-4.24	16.47	21.28	0.18	1.262	-0.054	-0.037
	Madre	SOMARÚ GREAT DIVIDE 1366 188 T.E.	0.34	0.29	0.29	0.37	0.21	0.22	0.24	0.18	0.21
	Abuelo Materno	LIMESTONE GREAT DIVIDE U 254									
Observaciones	Abierta. Muy buena sangre de ANDRES IGLESIAS su abuela, GREAT DIVIDE su abuelo y SAV RECHARGE su padre.										

SOMARÚ RECHARGE X 62 414 T.E.

LOTE 4

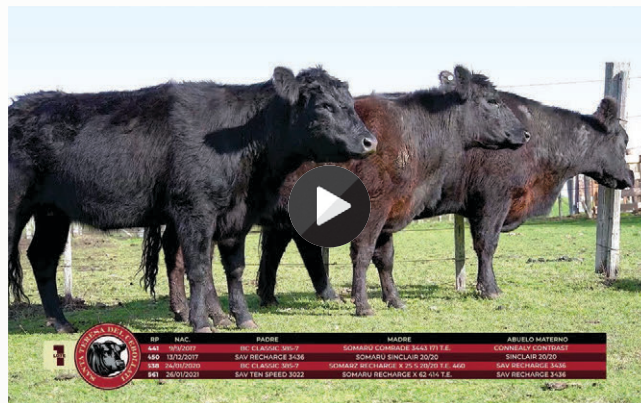

R.P. 414	Nombre	SOMARÚ RECHARGE x 62 414 T.E.	HBU	158059	T. Emb.	SI	PAVG				
	Nacimiento	05/09/17	NAC	DEST	LECHE	P18	PA_V	CE	AOB	EGS	MARB
	Padre	SAV RECHARGE 3436	0.84	14.82	-1.73	16.99	19.16	0.54	0.308	-0.016	S/D
	Madre	SOMARÚ BISMARCK TE	0.23	0.20	0.24	0.27	0.17	0.20	0.18	0.16	S/D
	Abuelo Materno	SAV BISMARCK 5682									
Observaciones	Su madre hija de BISMARCK - Preñez robada entre 4 y 5 meses.										

**VIENTRES | ABERDEEN ANGUS****SOMARÚ CLASSIC X 171 441 T.E.****LOTE 1**

R.P. 441	Nombre	SOMARÚ CLASSIC x 171 441 T.E.	HBU	158086	T. Emb.	SI	PAVG				
	Nacimiento	09/09/17	NAC	DEST	LECHE	P18	PA_V	CE	AOB	EGS	MARB
	Padre	BC CLASSIC 385-7	0.39	19.37	-3.61	22.45	25.00	0.63	1.502	0.043	0.057
	Madre	SOMARÚ COMRADE 3443 171 T.E.	0.26	0.23	0.27	0.29	0.20	0.23	0.23	0.19	0.21
	Abuelo Materno	CONNELLY CONTRAST									
Observaciones	Preñada por RP 526 con Fecha Estimada de Parto 22/12/2023.										

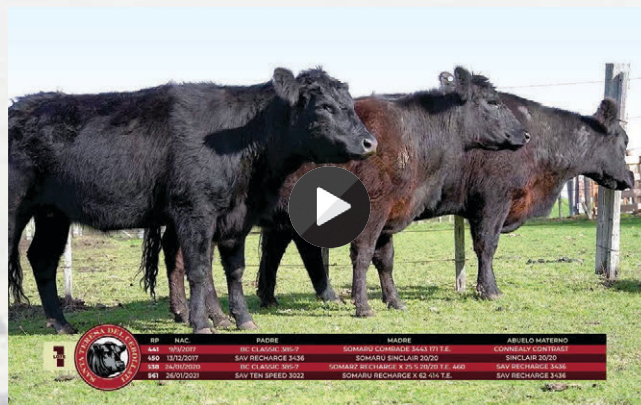
SOMARÚ RECHARGE X 25 S 20/20 450**LOTE 1**

R.P. 450	Nombre	SOMARÚ Recharge x 25 S 20/20 450	HBU	165364	T. Emb.	NO	PAVG				
	Nacimiento	13/12/17	NAC	DEST	LECHE	P18	PA_V	CE	AOB	EGS	MARB
	Padre	SAV RECHARGE 3436	0.78	21.05	-1.64	27.96	29.11	0.88	0.373	0.013	0.049
	Madre	SOMARÚ SINCLAIR 20/20	0.25	0.21	0.26	0.29	0.18	0.21	0.20	0.16	0.18
	Abuelo Materno	SINCLAIR 20/20									
Observaciones	La madre RP 25, tercer mejor vaquillona prado 2014. Adquirida por CABAÑA LOS PRINCIPIOS en 2017; preñada por EURO FEP 18/09/2023.										



SOMARÚ RECHARGE X 25 S 20/20 460

LOTE 8



R.P. 460	Nombre	SOMARÚ Recharge x 25 S 20/20 460	HBU	165374	T. Emb.	NO	PAVG				
	Nacimiento	11/12/17	NAC	DEST	LECHE	P18	PA_V	CE	AOB	EGS	MARB
	Padre	SAV RECHARGE 3436	1.36	21.74	-1.26	28.66	29.37	0.61	0.695	0.018	0.034
	Madre	SOMARÚ SINCLAIR 20/20	0.25	0.21	0.26	0.29	0.18	0.21	0.20	0.16	0.18
	Abuelo Materno	SINCLAIR 20/20									
Observaciones	La madre RP 25, tercer mejor vaquillona prado 2014. Adquirida por CABAÑA LOS PRINCIPIOS en 2017; parida preñez robada 28/05/2023; Cría al pié identificada como SA460.										

SOMARÚ CLASSIC X 450 RECHARG 530

LOTE 8



R.P. 530	Nombre	SOMARÚ CLASSIC x 450 Recharg 530	HBU	183716	T. Emb.	NO	PAVG				
	Nacimiento	23/12/19	NAC	DEST	LECHE	P18	PA_V	CE	AOB	EGS	MARB
	Padre	BC CLASSIC 385-7	0.89	23.47	-0.86	34.86	35.76	0.60	0.585	0.040	S/D
	Madre	SOMARZ RECHARGE X 25 S 20/20 T.E. 450	0.31	0.28	0.26	0.36	0.23	0.18	0.18	0.16	S/D
	Abuelo Materno	SAV RECHARGE 3436									
Observaciones	Abierta.										



VIENTRES | ABERDEEN ANGUS

SOMARU CLASSIC X 385 RECHARG 532

LOTE 8



R.P. 532	Nombre	SOMARU CLASSIC X 385 RECHARG 532	HBU	183718	T. Emb.	NO	PAVG				
	Nacimiento	01/03/20	NAC	DEST	LECHE	P18	PA_V	CE	AOB	EGS	MARB
	Padre	BC CLASSIC 385-7	1.85	22.90	-0.48	33.35	34.24	0.25	1.029	0.007	S/D
	Madre	SOMARZ SAV RECHARGE 188 GD X 1366 YP 385	0.34	0.30	0.30	0.39	0.23	0.18	0.19	0.17	S/D
	Abuelo Materno	SAV RECHARGE 3436									
Observaciones	Abierta.										

SOMARU CLASSIC X RECHARGE 538

LOTE 1

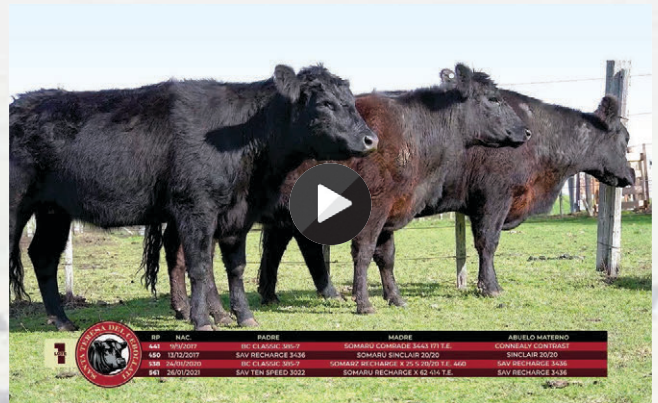

R.P. 538	Nombre	SOMARU CLASSIC X RECHARGE 538	HBU	184050	T. Emb.	NO	PAVG				
	Nacimiento	24/01/2020	NAC	DEST	LECHE	P18	PA_V	CE	AOB	EGS	MARB
	Padre	LIMESTONE GREAT DIVIDE U254	1.56	17.12	-2.13	18.59	21.26	0.32	2.392	0.001	S/D
	Madre	SOMARZ RECHARGE X 25 S 20/20 T.E. 460	0.30	0.28	0.26	0.35	0.22	0.18	0.18	0.16	S/D
	Abuelo Materno	SAV RECHARGE 3436									
Observaciones	Preñada por RP 526, con fecha desde el 01/04/2023; Fecha Estimada de Parto 09/01/2024.										



SOMARU NAPOLEON X 187 GD 1366 540

LOTE 10

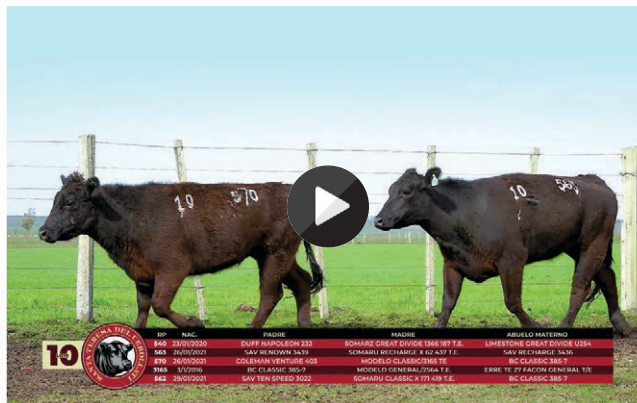

R.P. 540	Nombre	SOMARU NAPOLEON X 187 GD 1366 540	HBU	184052	T. Emb.	NO	PAVG				
	Nacimiento	23/01/2020	NAC	DEST	LECHE	P18	PA_V	CE	AOB	EGS	MARB
	Padre	DUFF NAPOLEON 232	0.72	24.90	1.22	34.86	28.50	0.39	3.172	0.005	S/D
	Madre	SOMARZ GREAT DIVIDE 1366 187 T.E.	0.32	0.29	0.27	0.37	0.22	0.18	0.18	0.16	S/D
	Abuelo Materno	LIMESTONE GREAT DIVIDE U254									
Observaciones	Abierta.										

SOMARU FLAT TOP X 453 A 011 3749 BMK 544

LOTE 8



R.P. 544	Nombre	SOMARU FLAT TOP X 453 A 011 3749 BMK 544	HBU	186252	T. Emb.	NO	PAVG				
	Nacimiento	16/03/2020	NAC	DEST	LECHE	P18	PA_V	CE	AOB	EGS	MARB
	Padre	WERNER FLAT TOP 4136	-0.27	21.27	-1.32	27.75	27.37	0.06	1.896	-0.069	S/D
	Madre	SOMARZ ANGUS 011 X 3749 BMK T.E. 453	0.28	0.26	0.21	0.26	0.18	0.19	0.19	0.17	S/D
	Abuelo Materno	DUFF ANGUS 011									
Observaciones	Con ternero al pie, producto de preñez robada SA544.										



VIENTRES | ABERDEEN ANGUS

SOMARU TENS 414 RECH X 62 BMK 561

LOTE 1

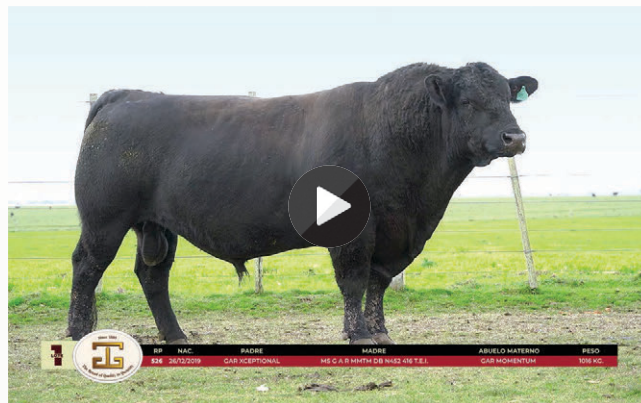

R.P. 561	Nombre	SOMARU TENS 414 RECH X 62 BMK 561	HBU	196506	T. Emb.	NO	PAVG				
	Nacimiento	26/01/2021	NAC	DEST	LECHE	P18	PA_V	CE	AOB	EGS	MARB
	Padre	SAV TEN SPEED 3022	0.89	22.20	-2.04	26.24	27.59	0.75	S/D	S/D	S/D
	Madre	SOMARU RECHARGE X 62 414 T.E.	0.24	0.23	0.18	0.23	0.15	0.15	S/D	S/D	S/D
	Abuelo Materno	SAV RECHARGE 3436									
Observaciones	Preñada con SERRUCHO. Fecha Estimada de Parto 18/09/2023.										

SOMARU TENS 419 CLASSIC X 171 CC 562

LOTE 10



R.P. 562	Nombre	SOMARU TENS 419 CLASSIC X 171 CC 562	HBU	196507	T. Emb.	NO	PAVG				
	Nacimiento	29/01/2021	NAC	DEST	LECHE	P18	PA_V	CE	AOB	EGS	MARB
	Padre	SAV TEN SPEED 3022	0.60	26.05	-2.78	31.42	32.00	0.63	1.492	-0.027	S/D
	Madre	SOMARU CLASSIC X 171 419 T.E.	0.25	0.24	0.19	0.24	0.15	0.17	0.17	0.13	S/D
	Abuelo Materno	BC CLASSIC 385-7									
Observaciones	Preñez robada, parida 30/06/2023 SA562.										



SOMARU RENOWN 437 RECH X 62 BMK 563

LOTE 10



R.P. 563	Nombre	SOMARU RENOWN 437 RECH X 62 BMK 563	HBU	196508	T. Emb.	NO	PAVG				
	Nacimiento	26/01/2021	NAC	DEST	LECHE	P18	PA_V	CE	AOB	EGS	MARB
	Padre	SAV RENOWN 3439	0.77	19.51	-0.14	28.17	27.17	0.33	1.206	0.067	S/D
	Madre	SOMARU RECHARGE X 62 437 T.E.	0.29	0.28	0.23	0.27	0.19	0.18	0.17	0.14	S/D
	Abuelo Materno	SAV RECHARGE 3436									
	Observaciones	Abierta.									

SOMARU C VENT 3165 MOD CLASSIC 570

LOTE 10



R.P. 570	Nombre	SOMARU C VENT 3165 MOD CLASSIC 570	HBU	150893	T. Emb.	NO	PAVG				
	Nacimiento	26/01/2021	NAC	DEST	LECHE	P18	PA_V	CE	AOB	EGS	MARB
	Padre	COLEMAN VENTURE 403	0.89	20.26	-2.99	28.66	30.07	0.56	2.111	0.071	S/D
	Madre	MODELO CLASSIC/3165 TE	0.26	0.24	0.19	0.24	0.18	0.18	0.18	0.16	S/D
	Abuelo Materno	BC CLASSIC 385-7									
	Observaciones	Abierta.									



VIENTRES | ABERDEEN ANGUS

MODELO CLASSIC/3165 TE

LOTE 10



R.P. 3165	Nombre	MODELO CLASSIC/3165 TE	HBU	147572	T. Emb.	SI	PAVG				
	Nacimiento	03/01/16	NAC	DEST	LECHE	P18	PA_V	CE	AOB	EGS	MARB
	Padre	BC CLASSIC 385-7	1.51	18.53	-1.77	27.97	33.69	0.47	0.919	0.006	0.035
	Madre	MODELO GENERAL/2564 T.E.	0.27	0.22	0.26	0.29	0.19	0.20	0.20	0.17	0.19
	Abuelo Materno	ERRE TE 27 FACON GENERAL T/E									
	Observaciones	Abierta.									



VAQUILLONAS Y TERNERAS | ABERDEEN ANGUS



SOMARU RAINFALL X 441 CLSSC 171 T.E. 587

LOTE 12



R.P. 587	Nombre	SOMARU RAINFALL X 441 CLSSC 171 T.E. 587	HBU	199115	T. Emb.	SI	PAVG				
	Nacimiento	14/09/2021	NAC	DEST	LECHE	P18	PA_V	CE	AOB	EGS	MARB
	Padre	S A V RAINFALL 6846	0.34	21.95	-0.77	32.70	S/D	0.73	2.718	0.113	S/D
	Madre	SOMARU CLASSIC X 171 441 T.E.	0.20	0.19	0.19	0.21	S/D	0.19	0.19	0.17	S/D
	Abuelo Materno	BC CLASSIC 385-7									
Observaciones	Abierta.										

SOMARU TSPEED X 414 RCHRG 62 BMK T.E.589

LOTE 12



R.P. 589	Nombre	SOMARU TSPEED X 414 RCHRG 62 BMK T.E.589	HBU	199117	T. Emb.	SI	PAVG				
	Nacimiento	14/09/2021	NAC	DEST	LECHE	P18	PA_V	CE	AOB	EGS	MARB
	Padre	SAV TEN SPEED 3022	0.80	21.74	-1.98	25.78	S/D	0.75	S/D	S/D	S/D
	Madre	SOMARU RECHARGE X 62 414 T.E.	0.18	0.17	0.17	0.19	S/D	0.15	S/D	S/D	S/D
	Abuelo Materno	SAV RECHARGE 3436									
Observaciones	Abierta.										

GENÉTICA SANTA TERESA DEL CEBOLLATI



VAQUILLONAS Y TERNERAS | ABERDEEN ANGUS

SOMARU COL VENT X 437 RECH X BMK 62 606

LOTE 12



R.P. 606	Nombre	SOMARU COL VENT X 437 RECH X BMK 62 606	HBU	206863	T. Emb.	NO	PAVG				
	Nacimiento	19/01/2022	NAC	DEST	LECHE	P18	PA_V	CE	AOB	EGS	MARB
	Padre	COLEMAN VENTURE 403	0.74	22.04	-3.73	25.30	24.98	0.63	1.519	0.029	0.050
	Madre	SOMARU RECHARGE X 62 437 T.E.	0.29	0.28	0.26	0.33	0.21	0.20	0.25	0.20	0.21
	Abuelo Materno	SAV RECHARGE 3436									
	Observaciones	Abierta.									

SOMARU SERRUCHO X 441 CLASS X 171 607

LOTE 12



R.P. 607	Nombre	SOMARU SERRUCHO X 441 CLASS X 171 607	HBU	206864	T. Emb.	NO	PAVG				
	Nacimiento	28/01/2022	NAC	DEST	LECHE	P18	PA_V	CE	AOB	EGS	MARB
	Padre	DON APARICIO SERRUCHO 57 MAXI-T/E-	0.52	17.62	-4.01	16.26	21.16	0.29	2.291	-0.003	-0.026
	Madre	SOMARU CLASSIC X 171 441 T.E.	0.27	0.25	0.23	0.31	0.20	0.19	0.23	0.18	0.19
	Abuelo Materno	BC CLASSIC 385-7									
	Observaciones	Abierta.									

VAQUILLONAS Y TERNERAS | ABERDEEN ANGUS



GENÉTICA SANTA TERESA DEL CEBOLLATÍ

SOMARÚ K KOZI X 179 GD 1366 612

LOTE 20



R.P. 612	Nombre	SOMARÚ K KOZI x 179 GD 1366 612	HBU		T. Emb.	NO	PAVG				
	Nacimiento	23/11/2022	NAC	DEST	LECHE	P18	PA_V	CE	AOB	EGS	MARB
	Padre	KOUPAL KOZI 418	0.53	14.56	1.52	21.88	18.99	0.41	1.576	0.036	S/D
	Madre	SOMARÚ GREAT DIVIDE 1366 179 T.E.	0.28	0.26	0.16	0.24	0.15	0.11	0.13	0.09	S/D
	Abuelo Materno	LIMESTONE GREAT DIVIDE U254									
	Observaciones	Abierta.									

SOMAR? PSFCD X 532 CLASSIC 385620

LOTE 20



R.P. 620	Nombre	SOMAR? PSFCD X 532 CLASSIC 385620	HBU	217967	T. Emb.	NO	PAVG				
	Nacimiento	27/11/2022	NAC	DEST	LECHE	P18	PA_V	CE	AOB	EGS	MARB
	Padre	LUCQ 254 PESIFICADO T/E	1.15	20.57	-2.30	26.09	29.10	0.37	S/D	S/D	S/D
	Madre	SOMARU CLASSIC X 385 RECHARG 532	0.29	0.28	0.17	0.25	0.15	0.14	S/D	S/D	S/D
	Abuelo Materno	BC CLASSIC 385-7									
	Observaciones	Abierta.									



VAQUILLONAS Y TERNERAS | ABERDEEN ANGUS

SOMAR? EUROX CLASSIC X422 171 624

LOTE 20



R.P. 624	Nombre	SOMAR? EUROX CLASSIC X422 171 624	HBU	218595	T. Emb.	NO	PAVG				
	Nacimiento	04/01/23	NAC	DEST	LECHE	P18	PA_V	CE	AOB	EGS	MARB
	Padre	ERRE TE 383 CONDOR EURO T/E	0.71	17.64	-3.11	19.39	23.11	0.45	1.615	0.061	S/D
	Madre	SOMARU CLASSIC X 171 422 T.E.	0.23	0.29	0.21	0.27	0.20	0.20	0.20	0.18	S/D
	Abuelo Materno	BC CLASSIC 385-7									
Observaciones	Es una excelente ternera. Un lujo el pedigree.										

SOMARÚ EURO X 4215 GD 631 T.E.

LOTE 21

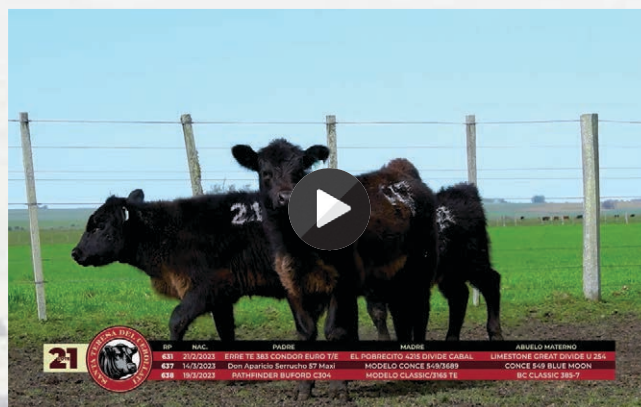

R.P. 631	Nombre	SOMARÚ EURO x 4215 GD 631 T.E.	HBU	220335	T. Emb.	SI	PAVG				
	Nacimiento	21/02/23	NAC	DEST	LECHE	P18	PA_V	CE	AOB	EGS	MARB
	Padre	ERRE TE 383 CONDOR EURO T/E	1.07	17.60	-1.67	20.90	S/D	0.22	S/D	S/D	S/D
	Madre	EL POBRECITO 4215 DIVIDE CABAL	0.22	0.21	0.20	0.21	S/D	0.18	S/D	S/D	S/D
	Abuelo Materno	LIMESTONE GREAT DIVIDE U 254									
Observaciones	Abierta.										

VAQUILLONAS Y TERNERAS | ABERDEEN ANGUS



SOMARÚ SERRUCHO X 3689 CONCE 637

LOTE 21

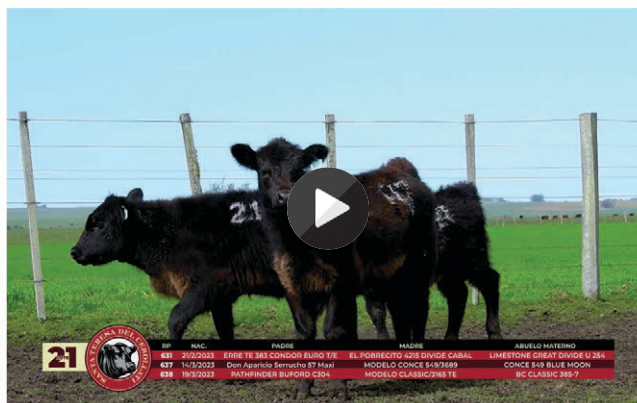

R.P. 637	Nombre	SOMARÚ SERRUCHO X 3689 CONCE 637	HBU	220341	T. Emb.	NO	PAVG				
	Nacimiento	14/03/23	NAC	DEST	LECHE	P18	PA_V	CE	AOB	EGS	MARB
	Padre	Don Aparicio Serrucho 57 Maxi	1.35	18.22	-2.28	20.98	S/D	0.11	2.019	-0.024	S/D
	Madre	MODELO CONCE 549/3689	0.21	0.18	0.18	0.19	S/D	0.17	0.17	0.15	S/D
	Abuelo Materno	CONCE 549 BLUE MOON									
	Observaciones	Abierta.									

SOMARÚ PATHFINDER X 3165 CLASSIC 638

LOTE 21



R.P. 638	Nombre	SOMARÚ PATHFINDER X 3165 CLASSIC 638	HBU	220342	T. Emb.	NO	PAVG				
	Nacimiento	19/03/23	NAC	DEST	LECHE	P18	PA_V	CE	AOB	EGS	MARB
	Padre	PATHFINDER BUFORD C304	0.90	20.86	-1.94	28.39	S/D	0.55	0.922	0.006	S/D
	Madre	MODELO CLASSIC/3165 TE	0.19	0.18	0.18	0.20	S/D	0.17	0.17	0.14	S/D
	Abuelo Materno	BC CLASSIC 385-7									
	Observaciones	Abierta.									

GENÉTICA SANTA TERESA DEL CEBOLLATÍ

**VIENTRES | RED ANGUS****SOMARZ BENJAMIN 119 BNVNT 1735 402****LOTE 2**

R.P. 402	Nombre	SOMARZ BENJAMIN 119 BNVNT 1735 402	HBU	154250	T. Emb.	NO	PAVG				
	Nacimiento	01/10/17	NAC	DEST	LECHE	P18	PA_V	CE	AOB	EGS	MARB
	Padre	SOMARU ARAUCARIO 5	0.20	12.02	-1.57	13.11	10.90	0.52	S/D	S/D	S/D
	Madre	SOMARU BENAVENTE 1735 119 57	0.23	0.22	0.22	0.27	0.16	0.20	S/D	S/D	S/D
	Abuelo Materno	CAMBA PYTA CAMB 235 CARDENAL-804 T.E.									
Observaciones	Preñada por RP 526. Fecha Estimada de Parto: 17/09/2023.										

SOMARU CARBON COPY 223 X 189 409 T.E.**LOTE 4**

R.P. 409	Nombre	SOMARU CARBON COPY 223 X 189 409 T.E.	HBU	158054	T. Emb.	NO	PAVG				
	Nacimiento	09/10/17	NAC	DEST	LECHE	P18	PA_V	CE	AOB	EGS	MARB
	Padre	HCFA CARBON COPY 223	0.61	15.67	-0.19	20.92	19.34	S/D	S/D	S/D	S/D
	Madre	SOMARZ TEHUELCHÉ 46 189 T.E.	0.14	0.12	0.15	0.19	0.09	S/D	S/D	S/D	S/D
	Abuelo Materno	DOBLEHACHE 293 BIGUA-T/E									
Observaciones	Abierta.										



SOMARU CARLONCHO X 107 CP 415 T.E.

LOTE 14



R.P. 415	Nombre	SOMARU CARLONCHO X 107 CP 415 T.E.	HBU	158060	T. Emb.	SI	PAVG				
	Nacimiento	17/09/2017	NAC	DEST	LECHE	P18	PA_V	CE	AOB	EGS	MARB
	Padre	GUE-GLEN NORTE ARITZ T/E	0.82	15.28	-3.58	12.65	17.59	-0.11	2.249	0.057	S/D
	Madre	CAMBA PYTA LM 100 BRJ - 107 TE	0.27	0.24	0.28	0.30	0.22	0.26	0.19	0.16	S/D
	Abuelo Materno	AGROMELU 2894 BRUJO T/E									
	Observaciones	Abierta.									

SOMARU CARBON COPY 223 X 189 423 T.E.

LOTE 4



R.P. 423	Nombre	SOMARU CARBON COPY 223 X 189 423 T.E.	HBU	158068	T. Emb.	SI	PAVG				
	Nacimiento	09/04/17	NAC	DEST	LECHE	P18	PA_V	CE	AOB	EGS	MARB
	Padre	HCFA CARBON COPY 223	0,27	14,04	-0,16	18,18	S/D	S/D	S/D	S/D	S/D
	Madre	SOMARZ TEHUELCHÉ 46 189 T.E.	0,1	0,09	0,09	0,11	S/D	S/D	S/D	S/D	S/D
	Abuelo Materno	DOBLEHACHE 293 BIGUA-T/E									
	Observaciones	Abierta.									



VIENTRES | RED ANGUS

SOMARZ CARBON COPY X 69 CNQST 446

LOTE 14



R.P. 446	Nombre	SOMARZ CARBON COPY X 69 CNQST 446	HBU	165360	T. Emb.	NO	PAVG				
	Nacimiento	12/11/17	NAC	DEST	LECHE	P18	PA_V	CE	AOB	EGS	MARB
	Padre	HCFA CARBON COPY 223	0,28	16,08	0,05	19,15	16,12	S/D	S/D	S/D	S/D
	Madre	SOMARU CONQUEST TE	0,11	0,09	0,12	0,14	0,06	S/D	S/D	S/D	S/D
	Abuelo Materno	HXC CONQUEST 4405P									
	Observaciones	Abierta.									

SOMARU CC223 129SK X268 556

LOTE 14



R.P. 556	Nombre	SOMARU CC223 129SK X268 556	HBU	196502	T. Emb.	NO	PAVG				
	Nacimiento	02/01/21	NAC	DEST	LECHE	P18	PA_V	CE	AOB	EGS	MARB
	Padre	HCFA CARBON COPY 223	-0.24	12.06	-1.32	14.39	14.88	S/D	S/D	S/D	S/D
	Madre	SOMARU SUN KING 268 129 T.E.	0.23	0.20	0.20	0.29	0.13	S/D	S/D	S/D	S/D
	Abuelo Materno	LARSON SUN KING 016									
	Observaciones	Abierta.									



SOMARU CAR 233 X 438 M 245 2QB 564

LOTE 2

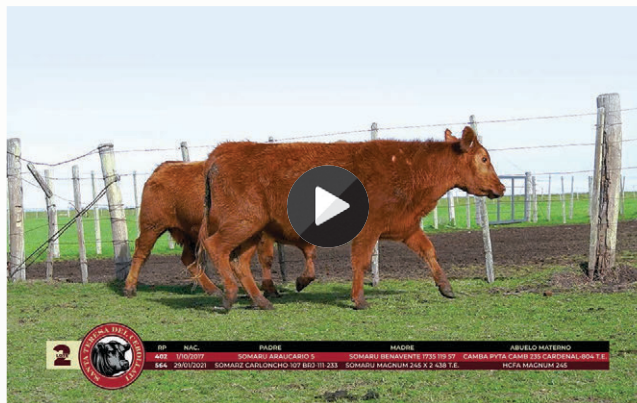

R.P. 564	Nombre	SOMARU CAR 233 X 438 M 245 2QB 564	HBU	196509	T. Emb.	NO	PAVG				
	Nacimiento	29/01/2021	NAC	DEST	LECHE	P18	PA_V	CE	AOB	EGS	MARB
	Padre	SOMARZ CARLONCHO-107 BRJ-111-233	0,77	19,96	-2,34	21,71	22,92	S/D	S/D	S/D	S/D
	Madre	SOMARU MAGNUM 245 X 2 438 T.E.	0,21	0,19	0,12	0,18	0,12	S/D	S/D	S/D	S/D
	Abuelo Materno	HCFA MAGNUM 245									
	Observaciones	Preñada KOU PAL KOZI; Fecha Estimada de Parto 18/09/2023.									

SOMARU CAR 233 X 446 CC 69 CQ 565

LOTE 15



R.P. 565	Nombre	SOMARU CAR 233 X 446 CC 69 CQ 565	HBU	196510	T. Emb.	NO	PAVG				
	Nacimiento	26/01/2021	NAC	DEST	LECHE	P18	PA_V	CE	AOB	EGS	MARB
	Padre	SOMARZ CARLONCHO-107 BRJ-111-233	0,52	18,38	-1,15	20,46	19,59	S/D	S/D	S/D	S/D
	Madre	SOMARZ CARBON COPY X 69 CNQST 446	0,19	0,17	0,1	0,16	0,1	S/D	S/D	S/D	S/D
	Abuelo Materno	HCFA CARBON COPY 223									
	Observaciones	Abierta.									



VIENTRES | RED ANGUS

SOMARU MGN 245 491 C 233 X 174 BJN 567

LOTE 15



R.P. 567	Nombre	SOMARU MGN 245 491 C 233 X 174 BJN 567	HBU	196512	T. Emb.	NO	PAVG				
	Nacimiento	02/06/21	NAC	DEST	LECHE	P18	PA_V	CE	AOB	EGS	MARB
	Padre	HCFA MAGNUM 245	0,54	16,27	-2,49	15,38	15,64	S/D	S/D	S/D	S/D
	Madre	SOMARU 233 X 174 BJN 491	0,21	0,19	0,15	0,27	0,12	S/D	S/D	S/D	S/D
	Abuelo Materno	SOMARZ CARLONCHO-107 BRJ-111-233									
	Observaciones	Abierta.									



VAQUILLONAS Y TERNERAS | RED ANGUS



GENÉTICA SANTA TERESA DEL CEBOLLATI

SOMARU FRANCHISE X 129 SK T.E. 584

LOTE 15



R.P. 584	Nombre	SOMARU FRANCHISE X 129 SK T.E. 584	HBU	199110	T. Emb.	SI	PAVG				
	Nacimiento	14/09/2021	NAC	DEST	LECHE	P18	PA_V	CE	AOB	EGS	MARB
	Padre	9 MILE FRANCHISE 6305	-0,11	14,61	-2,29	16,9	S/D	0,73	S/D	S/D	S/D
	Madre	SOMARU SUN KING 268 129 T.E.	0,19	0,17	0,12	0,16	S/D	0,07	S/D	S/D	S/D
	Abuelo Materno	LARSON SUN KING 016									
	Observaciones	Abierta.									

SOMARÚ NIGHT FOCUS X 423 CC 593

LOTE 4



R.P. 593	Nombre	SOMARÚ NIGHT FOCUS x 423 CC 593	HBU	206595	T. Emb.	NO	PAVG					
	Nacimiento	11/07/21	NAC	DEST	LECHE	P18	PA_V	CE	AOB	EGS	MARB	
	Padre	LSF RHO NIGHT FOCUS 76B										
	Madre	SOMARU CARBON COPY 223 X 189 423 T.E.	REGISTRADA EN ARU - SIN DATOS DEL INIA									
	Abuelo Materno	HCFA CARBON COPY 223										
	Observaciones	Abierta.										



VAQUILLONAS Y TERNERAS | RED ANGUS

SOMARÚ GALACTICO X 413 THL 108 905 634

LOTE 20



IDP	NAC	PADRE	MADRE	ABUELO MATERNO
634	23/03/23	KOURAL BOLD 418	SOMARU GREAT DIVIDE 1086 198 T.E.	LAMONTANA GREAT DIVIDE 10554
630	27/01/2022	LUCCO 254 PESCADADO T/E	SOMARU CLASSIC X 309 BICHARRO 532	BC CLASSIC 389-7
634	4/01/2023	EBRE 1E 308 CONQUIR EUBO T/E	SOMARU CLASSIC X 371 402 T.E.	BC CLASSIC 389-7
634	23/03/23	ESENCIAL GALACTICO	SOMARU TEHUELCHÉ X 108 413 T.E.	DOBLE HACHE 293 Bigua T/E

R.P. 634	Nombre	SOMARÚ GALACTICO X 413 THL 108 905 634	HBU	220338	T. Emb.	NO	PAVG				
	Nacimiento	02/03/23	NAC	DEST	LECHE	P18	PA_V	CE	AOB	EGS	MARB
	Padre	ESENCIAL GALACTICO	-0.38	11.16	0.60	17.82	S/D	S/D	S/D	S/D	S/D
	Madre	SOMARÚ TEHUELCHÉ x 108 413 T.E.	0.13	0.12	0.09	0.11	S/D	S/D	S/D	S/D	S/D
	Abuelo Materno	DOBLE HACHE 293 Bigua T/E									
	Observaciones										





Catálogo
2023

VIENTRES
PEDIGREE

VIENTRES
VAQUILLONAS
Y TERNERAS

**GENETICA
GARDINER
ANGUS RANCH**



VIENTRES | ABERDEEN ANGUS

MS G A R SUNRISE PREDESTINED N1731 294TE

LOTE 9



R.P. 294	Nombre	MS G A R SUNRISE PREDESTINED N1731 294TE	HBU	144281	T. Emb.	SI	PAVG				
	Nacimiento	12/05/15	NAC	DEST	LECHE	P18	PA_V	CE	AOB	EGS	MARB
	Padre	G A R SUNRISE	1.34	17.53	0.07	22.52	24.78	0.46	0.985	0.045	0.027
	Madre	GAR 28 PREDESTINED N1731	0.16	0.12	0.16	0.21	0.10	0.12	0.12	0.08	0.09
	Abuelo Materno	G A R PREDESTINED									
Observaciones	Abierta. Excelente vaca, calificada como donante.										

MS G A R SUNRISE COMPLETE 1481 303 TE

LOTE 9



R.P. 303	Nombre	MS G A R SUNRISE COMPLETE 1481 303 TE	HBU	144290	T. Emb.	SI	PAVG				
	Nacimiento	12/05/15	NAC	DEST	LECHE	P18	PA_V	CE	AOB	EGS	MARB
	Padre	G A R SUNRISE	1.25	16.66	-0.42	20.43	23.70	S/D	S/D	S/D	S/D
	Madre	GAR COMPLETE 1481	0.21	0.16	0.20	0.24	0.11	S/D	S/D	S/D	S/D
	Abuelo Materno	SUMMITCREST COMPLETE 1P55									
Observaciones	Abierta.										

MS G A R MMTM DB N452 416 T.E.I.

LOTE 9



R.P. 416	Nombre	MS G A R MMTM DB N452 416 T.E.I.	HBU	158061	T. Emb.	SI	PAVG				
	Nacimiento	09/05/17	NAC	DEST	LECHE	P18	PA_V	CE	AOB	EGS	MARB
	Padre	GAR MOMENTUM	1.01	11.62	4.21	21.92	19.28	0.29	S/D	S/D	S/D
	Madre	GAR DAYBREAK N452	0.11	0.09	0.13	0.15	0.06	0.11	S/D	S/D	S/D
	Abuelo Materno	MCC DAYBREAK									
Observaciones	Abierta.										

MS G A R SNRS PRHT 1142 461 T.E.I.

LOTE 5



R.P. 461	Nombre	MS G A R SNRS PRHT 1142 461 T.E.I.	HBU	165382	T. Emb.	SI	PAVG				
	Nacimiento	24/12/2017	NAC	DEST	LECHE	P18	PA_V	CE	AOB	EGS	MARB
	Padre	G A R SUNRISE	1.06	16.84	-3.53	17.58	24.67	0.85	S/D	S/D	S/D
	Madre	GAR PROPHET 1142	0.13	0.10	0.14	0.18	0.08	0.11	S/D	S/D	S/D
	Abuelo Materno	GAR PROPHET									
Observaciones	Preñada con G A R BONFIRE. Fecha Estimada de Parto 17/09/2023.										



VIENTRES | ABERDEEN ANGUS

MS G A R MMTM DB 772 475 T.E.I.

LOTE 9



R.P. 475	Nombre	MS G A R MMTM DB 772 475 T.E.I.	HBU	165396	T. Emb.	SI	PAVG				
	Nacimiento	12/12/17	NAC	DEST	LECHE	P18	PA_V	CE	AOB	EGS	MARB
	Padre	GAR MOMENTUM	1.14	11.33	2.59	18.76	18.40	S/D	S/D	S/D	S/D
	Madre	GAR DAYBREAK 772	0.15	0.10	0.16	0.20	0.08	S/D	S/D	S/D	S/D
	Abuelo Materno	MCC DAYBREAK									
Observaciones	Abierta.										

MS G A R SNRS PRHT 1142 479 T.E.I.

LOTE 5



R.P. 479	Nombre	MS G A R SNRS PRHT 1142 479 T.E.I.	HBU	165400	T. Emb.	SI	PAVG				
	Nacimiento	21/12/2017	NAC	DEST	LECHE	P18	PA_V	CE	AOB	EGS	MARB
	Padre	G A R SUNRISE	1.17	16.75	-3.60	17.08	24.24	S/D	S/D	S/D	S/D
	Madre	GAR PROPHET 1142	0.15	0.11	0.16	0.20	0.09	S/D	S/D	S/D	S/D
	Abuelo Materno	GAR PROPHET									
Observaciones	Preñada por RP 526; Fecha Estimada de Parto 17/12/2023.										

MS G A R SURE FIRE X 283 C 1481 T.E. 480

LOTE 11



R.P. 480	Nombre	MS G A R SURE FIRE X 283 C 1481 T.E. 480	HBU	165576	T. Emb.	SI	PAVG				
	Nacimiento	21/01/2018	NAC	DEST	LECHE	P18	PA_V	CE	AOB	EGS	MARB
	Padre	GAR SURE FIRE	1.00	17.72	-1.93	19.28	22.71	0.71	S/D	S/D	S/D
	Madre	MS G A R SUNRISE P N1731 283 T.E.	0.12	0.10	0.12	0.16	0.07	0.09	S/D	S/D	S/D
	Abuelo Materno	G A R SUNRISE									
Observaciones	Abierta.										

MS G A R SURE FIRE X 267 C1481 T.E. 482

LOTE 11



R.P. 482	Nombre	MS G A R SURE FIRE X 267 C1481 T.E. 482	HBU	165578	T. Emb.	SI	PAVG				
	Nacimiento	16/01/2018	NAC	DEST	LECHE	P18	PA_V	CE	AOB	EGS	MARB
	Padre	G A R SURE FIRE									
	Madre	MS G A R SUNRISE C1481 267 T.E.									
	Abuelo Materno	G A R SUNRISE									
Observaciones	Abierta.										

REGISTRADA EN ARU - SIN DATOS DEL INIA



VIENTRES | ABERDEEN ANGUS

MS G A R SURE FIRE X 277 C 1481 T.E. 488

LOTE 5



R.P. 488	Nombre	MS G A R SURE FIRE X 277 C 1481 T.E. 488	HBU	165584	T. Emb.	SI	PAVG				
	Nacimiento	21/01/2018	NAC	DEST	LECHE	P18	PA_V	CE	AOB	EGS	MARB
	Padre	GAR SURE FIRE	0.90	17.87	-1.68	20.20	23.50	S/D	S/D	S/D	S/D
	Madre	MS G A R SUNRISE C1481 277 T.E.	0.15	0.11	0.13	0.18	0.08	S/D	S/D	S/D	S/D
	Abuelo Materno	G A R SUNRISE									
Observaciones	Preñada con G A R PROACTIVE; Fecha Estimada de Parto 18/09/2023.										

MS G A R SF X 277 SNRS C1481 495

LOTE 11



R.P. 495	Nombre	MS G A R SF X 277 SNRS C1481 495	HBU	165591	T. Emb.	NO	PAVG				
	Nacimiento	22/03/2018	NAC	DEST	LECHE	P18	PA_V	CE	AOB	EGS	MARB
	Padre	GAR SURE FIRE	1.48	20.22	-0.87	24.82	27.37	S/D	S/D	S/D	S/D
	Madre	MS G A R SUNRISE C1481 277 T.E.	0.23	0.19	0.18	0.29	0.12	S/D	S/D	S/D	S/D
	Abuelo Materno	G A R SUNRISE									
Observaciones	Abierta.										

MS G A R XCEPT X 277 SNRS C1481 523

LOTE 11



R.P. 523	Nombre	MS G A R XCEPT X 277 SNRS C1481 523	HBU	177901	T. Emb.	NO	PAVG				
	Nacimiento	29/09/2019	NAC	DEST	LECHE	P18	PA_V	CE	AOB	EGS	MARB
	Padre	GAR XCEPTONAL	1.32	14.62	-3.72	10.30	17.01	S/D	S/D	S/D	S/D
	Madre	MS G A R SUNRISE C1481 277 T.E.	0.23	0.13	0.11	0.16	0.09	S/D	S/D	S/D	S/D
	Abuelo Materno	G A R SUNRISE									
	Observaciones	Abierta.									

MS G A R XCEPT. X 469 MMTM 533

LOTE 13



R.P. 533	Nombre	MS G A R XCEPT. X 469 MMTM 533	HBU	183719	T. Emb.	NO	PAVG				
	Nacimiento	01/02/20	NAC	DEST	LECHE	P18	PA_V	CE	AOB	EGS	MARB
	Padre	GAR XCEPTONAL	1.32	14.62	-3.72	10.30	17.01	S/D	S/D	S/D	S/D
	Madre	MS G A R MMTM DB 1312 469 T.E.I.	0.23	0.13	0.11	0.16	0.09	S/D	S/D	S/D	S/D
	Abuelo Materno	GAR MOMENTUM									
	Observaciones	Abierta.									



VIENTRES | ABERDEEN ANGUS

MS G A R METHOD X SF 277 SNR C1481 551

LOTE 13



R.P. 551	Nombre	MS G A R METHOD X SF 277 SNR C1481 551	HBU	188421	T. Emb.	NO	PAVG				
	Nacimiento	29/09/2020	NAC	DEST	LECHE	P18	PA_V	CE	AOB	EGS	MARB
	Padre	G A R METHOD	0.67	11.56	2.83	20.59	19.96	S/D	S/D	S/D	S/D
	Madre	MS G A R SURE FIRE X 277 C 1481 T.E. 488	0.20	0.17	0.06	0.15	0.08	S/D	S/D	S/D	S/D
	Abuelo Materno	GAR SURE FIRE									
	Observaciones	Abierta.									

MS G A R DAYLIGHT X MMT DB 772 468 552

LOTE 5



R.P. 552	Nombre	MS G A R DAYLIGHT X MMT DB 772 468 552	HBU	188422	T. Emb.	NO	PAVG				
	Nacimiento	30/09/2020	NAC	DEST	LECHE	P18	PA_V	CE	AOB	EGS	MARB
	Padre	G A R DAYLIGHT	1.31	17.50	3.21	29.26	27.43	S/D	S/D	S/D	S/D
	Madre	MS G A R MMTM DB 1312 T.E. 485	0.24	0.21	0.12	0.20	0.11	S/D	S/D	S/D	S/D
	Abuelo Materno	GAR MOMENTUM									
	Observaciones	Preñada RP 526; Fecha Estimada de Parto 12/11/2023.									

MS G A R XCEPT 277 SNRS 1481 559

LOTE 13



R.P. 559	Nombre	MS G A R XCEPT 277 SNRS 1481 559	HBU	196504	T. Emb.	NO	PAVG				
	Nacimiento	25/02/2021	NAC	DEST	LECHE	P18	PA_V	CE	AOB	EGS	MARB
	Padre	GAR XCEPTIONAL	1.22	17.33	-6.43	8.25	16.77	S/D	S/D	S/D	S/D
	Madre	MS G A R SUNRISE C1481 277 T.E.	0.23	0.20	0.17	0.28	0.13	S/D	S/D	S/D	S/D
	Abuelo Materno	G A R S U N R I S E									
Observaciones	Abierta.										

MS G A R XCEPT 495 277 SF XSNRSC1481 568

LOTE 5



R.P. 568	Nombre	MS G A R XCEPT 495 277 SF XSNRSC1481 568	HBU	196513	T. Emb.	NO	PAVG				
	Nacimiento	02/01/21	NAC	DEST	LECHE	P18	PA_V	CE	AOB	EGS	MARB
	Padre	GAR XCEPTIONAL	1.43	15.52	-2.76	13.74	19.11	S/D	S/D	S/D	S/D
	Madre	MS G A R SF X 277 SNRS C1481 495	0.23	0.20	0.16	0.28	0.13	S/D	S/D	S/D	S/D
	Abuelo Materno	GAR SURE FIRE									
Observaciones	Preñada con EWA TEAMWORK; Fecha Estimada de Parto 18/09/2023.										



VAQUILLONAS Y TERNERAS | ABERDEEN ANGUS

MS G A R PRTV X 304 SNRS 598 TE

LOTE 16



R.P. 598	Nombre	MS G A R PRTV X 304 SNRS 598 TE	HBU	206696	T. Emb.	SI	PAVG						
	Nacimiento	12/12/21	NAC		DEST		LECHE	P18	PA_V	CE	AOB	EGS	MARB
	Padre	G A R PROACTIVE	REGISTRADA EN ARU - SIN DATOS DEL INIA										
	Madre	MS G A R SUNRISE PREDESTINED N1731 304TE											
	Abuelo Materno	G A R SUNRISE											
Observaciones	Abierta.												

MS G A R PRTV X 305 SNRS 605 TE

LOTE 16



R.P. 605	Nombre	MS G A R PRTV X 305 SNRS 605 TE	HBU	206703	T. Emb.	SI	PAVG						
	Nacimiento	12/12/21	NAC		DEST		LECHE	P18	PA_V	CE	AOB	EGS	MARB
	Padre	G A R PROACTIVE	1.24	20.26	-0.91	24.65	S/D	S/D	S/D	S/D	S/D	S/D	
	Madre	MS G A R SUNRISE COMPLETE 1501 305 TE	0.06	0.06	0.06	0.07	S/D	S/D	S/D	S/D	S/D	S/D	
	Abuelo Materno	G A R SUNRISE											
Observaciones	Abierta.												

VAQUILLONAS Y TERNERAS | ABERDEEN ANGUS



MS G A R XCPT X 479 SNRS 1142 608

LOTE 16



IDP	NAC	PADRE	MADRE	ABUELO MATERNO
608	10/10/2021	G A R PRODUCTIVE	MS G A R SUNRISE PREDESTINED N173 294TE	G A R SUNRISE
605	10/10/2021	G A R PRODUCTIVE	MS G A R SUNRISE COMPLETE 1001 305 TE	G A R SUNRISE
606	28/08/2022	GAR XCEPTIONAL	MS G A R SNRS PRHT 1142 467 T.E.I.	G A R SUNRISE
609	28/08/2022	G A R BONFIRE	MS G A R SUNRISE PREDESTINED N173 294TE	G A R SUNRISE
611	22/08/2022	G A R ASHLAND	MS G A R MHTM DR N432 467 T.E.I.	GAR MOMENTUM

R.P. 608	Nombre	MS G A R XCPT X 479 SNRS 1142 608	HBU	206865	T. Emb.	NO	PAVG				
	Nacimiento	28/01/2022	NAC	DEST	LECHE	P18	PA_V	CE	AOB	EGS	MARB
	Padre	GAR XCEPTIONAL	0.96	11.92	-4.83	5.92	14.36	S/D	S/D	S/D	S/D
	Madre	MS G A R SNRS PRHT 1142 467 T.E.I.	0.20	0.16	0.09	0.18	0.09	S/D	S/D	S/D	S/D
	Abuelo Materno	G A R SUNRISE									
	Observaciones	Abierta.									

MS G A R BF SNRS PRED 294 609

LOTE 16



IDP	NAC	PADRE	MADRE	ABUELO MATERNO
609	10/10/2021	G A R PRODUCTIVE	MS G A R SUNRISE PREDESTINED N173 294TE	G A R SUNRISE
605	10/10/2021	G A R PRODUCTIVE	MS G A R SUNRISE COMPLETE 1001 305 TE	G A R SUNRISE
608	28/08/2022	GAR XCEPTIONAL	MS G A R SNRS PRHT 1142 467 T.E.I.	G A R SUNRISE
609	28/08/2022	G A R BONFIRE	MS G A R SUNRISE PREDESTINED N173 294TE	G A R SUNRISE
611	22/08/2022	G A R ASHLAND	MS G A R MHTM DR N432 467 T.E.I.	GAR MOMENTUM

R.P. 609	Nombre	MS G A R BF SNRS PRED 294 609	HBU	210384	T. Emb.	NO	PAVG				
	Nacimiento	28/08/2022	NAC	DEST	LECHE	P18	PA_V	CE	AOB	EGS	MARB
	Padre	G A R BONFIRE	0.75	14.84	0.0	20.28	21.52	S/D	S/D	S/D	S/D
	Madre	MS G A R SUNRISE PREDESTINED N173 294TE	0.20	0.17	0.08	0.15	0.08	S/D	S/D	S/D	S/D
	Abuelo Materno	G A R SUNRISE									
	Observaciones										

GENÉTICA GARDINER ANGUS RANCH



VAQUILLONAS Y TERNERAS | ABERDEEN ANGUS

MS G A R ASH MTM 416 611

LOTE 16



R.P. 611	Nombre	MS G A R ASH MTM 416 611	HBU	210386	T. Emb.	NO	PAVG				
	Nacimiento	22/08/2022	NAC	DEST	LECHE	P18	PA_V	CE	AOB	EGS	MARB
	Padre	G A R ASHLAND	1.11	13.03	4.09	27.09	25.66	0.47	S/D	S/D	S/D
	Madre	MS G A R MMTM DB N452 416 T.E.I.	0.21	0.18	0.09	0.16	0.09	0.06	S/D	S/D	S/D
	Abuelo Materno	GAR MOMENTUM									
Observaciones											

MS G A R BF X XCEPT 523 618

LOTE 22



R.P. 618	Nombre	MS G A R BF X XCEPT 523 618	HBU	217965	T. Emb.	NO	PAVG				
	Nacimiento	12/01/22	NAC	DEST	LECHE	P18	PA_V	CE	AOB	EGS	MARB
	Padre	G A R BONFIRE	0.91	18.00	-1.17	21.26	22.58	S/D	S/D	S/D	S/D
	Madre	MS G A R XCEPT X 277 SNRS C1481 523	0.24	0.20	0.06	0.17	0.09	S/D	S/D	S/D	S/D
	Abuelo Materno	GAR XCEPTIONAL									
Observaciones											

VAQUILLONAS Y TERNERAS | ABERDEEN ANGUS



MS G A R BF X MMTM DB 772 474 625

LOTE 22



R.P. 625	Nombre	MS G A R BF X MMTM DB 772 474 625	HBU	218596	T. Emb.	NO	PAVG				
	Nacimiento	29/12/2022	NAC	DEST	LECHE	P18	PA_V	CE	AOB	EGS	MARB
	Padre	G A R BONFIRE	0.65	11.68	0.86	18.07	18.84	S/D	S/D	S/D	S/D
	Madre	MS G A R MMTM DB 772 474 T.E.I.	0.23	0.19	0.07	0.16	0.09	S/D	S/D	S/D	S/D
	Abuelo Materno	GAR MOMENTUM									
	Observaciones										

MS G A R ASH X MMTM DB 772 475 626

LOTE 22



R.P. 626	Nombre	MS G A R ASH X MMTM DB 772 475 626	HBU	218597	T. Emb.	NO	PAVG				
	Nacimiento	29/12/22	NAC	DEST	LECHE	P18	PA_V	CE	AOB	EGS	MARB
	Padre	G A R ASHLAND	0.91	10.29	3.41	22.56	22.61	0.65	1.950	0.057	S/D
	Madre	MS G A R MMTM DB 772 475 TE	0.25	0.21	0.10	0.19	0.11	0.07	0.05	0.04	S/D
	Abuelo Materno	G A R MOMENTUM									
	Observaciones										





SEMEN

Catálogo
2023

**GENETICA
SANTA TERESA
DEL CEBOLLATI**

**SOMARZ CARLONCHO-107 BRJ-111-233**

R.P. 233	Nombre	SOMARZ CARLONCHO-107 BRJ-111-233	HBU	138060	T. Emb.	NO	PAVG	NO			
	Nacimiento	03/01/15	NAC	DEST	LECHE	P18	PA_V	CE	AOB	EGS	MARB
	Padre	GUE-GLEN NORTE ARITZ T/E	0,78	19,74	-2,13	20,93	22,27	0,06	2,347	0,06	0,037
	Madre	CAMBA PYTA LM 100 BRJ - 107 TE	0,37	0,36	0,32	0,36	0,27	0,25	0,23	0,19	0,21
	Abuelo Materno	AGROMELU 2894 BRUJO T/E									
Observaciones	CARLONCHITO hijo de GUE-GLEN NORTE ARITZ T/E (CARLONCHO), Reservado toro joven PRADO 2017, vendido por ZAMBRANO en u\$s 5000 y 1000 dosis de semen. Semen disponible 200 dosis, se venden en paquetes de 50 dosis. Bloques de 50 pajuelas.										





SEMEN

Catálogo
2023

**GENETICA
GARDINER
ANGUS RANCH**



SEMEN | ABERDEEN ANGUS

G A R DAYLIGHT

S000539	Nombre	G A R DAYLIGHT	HBU	S000539	T. Emb.	NO	PAVG				
	Nacimiento	19/08/2010	NAC	DEST	LECHE	P18	PA_V	CE	AOB	EGS	MARB
	Padre	MCC DAYBREAK	0,63	17,38	1,78	27,94	28,13	0,29	1,39	0,102	0,08
	Madre	G A R OBJECTIVE R227	0,45	0,44	0,35	0,43	0,25	0,18	0,18	0,1	0,16
	Abuelo Materno	SS OBJECTIVE T510 OT26									
	Observaciones	G A R DAYLIGHT, hermano entero de G A R SUNRISE. Propiedad con GARDINER ANGUS RANCH. Semen disponible 400 dosis, se venden en paquetes de 50 dosis. Excelente toro para vaquillonas, con amplia facilidad de parto y bajo peso al nacer, en la media para los destetes y el 3% en marbling.									

MS G A R APARECIDO 526

R.P. 526	Nombre	MS G A R APARECIDO 526	HBU	183712	T. Emb.	NO	PAVG				
	Nacimiento	26/12/2019	NAC	DEST	LECHE	P18	PA_V	CE	AOB	EGS	MARB
	Padre	GAR XCEPTIONAL	0,89	10,73	-5,06	1,29	8,42	-0,13	S/D	S/D	S/D
	Madre	MS G A R MMTM DB N452 416 T.E.I.	0,23	0,19	0,13	0,27	0,12	0,22	S/D	S/D	S/D
	Abuelo Materno	GAR MOMENTUM									
	Observaciones	Toro incluido en el Catálogo de LIDER GLOBAL. Toro ideal para vaquillonas, vacas HOLSTEIN y JERSEY. Semen disponible 120 dosis; se venden en paquetes de 40 dosis.									





Catálogo
2023

EMBRIONES

SUPEROVULACION
IN VITRO

**GENETICA
SANTA TERESA
DEL CEBOLLATI**

SUPEROVULACION | ABERDEEN ANGUS

MADRE R.P. 25	Nombre	SOMARU SINCLAIR 20/20 T.E.	HBU	118005	T. Emb.	SI	PAVG				
	Nacimiento	01/04/12	NAC	DEST	LECHE	P18	PA_V	CE	AOB	EGS	MARB
	Padre	SINCLAIR VU DOO 649	0,61	22,62	2,73	33,97	30,17	0,8	-0,236	-0,03	0,037
	Madre	CAMBA PYTA CAMB 166 ZORZ-679 TE	0,28	0,22	0,27	0,31	0,18	0,19	0,19	0,14	0,16
	Abuelo Materno	TRES MARIAS 6301 ZORZAL T/E									
Observaciones Tercer mejor vaquillona PRADO 2014.											
PADRE RECHARGE	Nombre	SAV RECHARGE 3436	HBU	140759	T. Emb.	NO	PAVG				
	Nacimiento	01/03/13	NAC	DEST	LECHE	P18	PA_V	CE	AOB	EGS	MARB
	Padre	RITO 707 OF IDEAL 3407 7075	1,28	19,85	-4,15	25,81	30,98	0,89	1,244	0,029	0,031
	Madre	SAV BLACKCAP MAY 4136	0,72	0,71	0,67	0,74	0,5	0,63	0,61	0,51	0,57
	Abuelo Materno	SAV 8180 TRAVELER 004									
Observaciones Cantidad de Embriones: 8											
PADRE RADIANCE	Nombre	S A V RADIANCE 0801	HBU	S000537	T. Emb.	NO	PAVG				
	Nacimiento	09/01/10	NAC	DEST	LECHE	P18	PA_V	CE	AOB	EGS	MARB
	Padre	S A V BRILLIANCE 8077	0,31	21,67	-0,7	30,48	29,78	1,21	-0,785	-0,112	0,021
	Madre	S A V ELBA 801	0,79	0,79	0,73	0,81	0,62	0,72	0,69	0,58	0,65
	Abuelo Materno	SAV NET WORTH 4200									
Observaciones Cantidad de Embriones: 8											
MADRE R.P. 70	Nombre	SOMARU BISMARCK TE	HBU	122266	T. Emb.	SI	PAVG				
	Nacimiento	15/10/2012	NAC	DEST	LECHE	P18	PA_V	CE	AOB	EGS	MARB
	Padre	SAV BISMARCK 5682	0,28	11,85	-1,52	11,34	14,34	S/D	S/D	S/D	S/D
	Madre	CAMB H-1630-CD-166	0,3	0,24	0,3	0,32	0,23	S/D	S/D	S/D	S/D
	Abuelo Materno	CONNELLY DATELINE									
Observaciones											
PADRE RESOURCE	Nombre	SAV RESOURCE 1441	HBU	147860	T. Emb.	NO	PAVG				
	Nacimiento	01/07/11	NAC	DEST	LECHE	P18	PA_V	CE	AOB	EGS	MARB
	Padre	RITO 707 OF IDEAL 3407 7075	1,68	27,3	-3,89	34,25	35,96	0,72	3,307	0,049	0,026
	Madre	SAV BLACKCAP MAY 4136	0,81	0,8	0,73	0,82	0,53	0,74	0,7	0,6	0,66
	Abuelo Materno	SAV 8180 TRAVELER 004									
Observaciones Cantidad de Embriones: 2											
MADRE R.P. 419	Nombre	SOMARU CLASSIC X 171 419 T.E.	HBU	158064	T. Emb.	SI	PAVG				
	Nacimiento	09/06/17	NAC	DEST	LECHE	P18	PA_V	CE	AOB	EGS	MARB
	Padre	BC CLASSIC 385-7	0,28	19,26	-2,14	24,46	26,04	S/D	1,273	0,051	S/D
	Madre	SOMARU COMRADE 3443 171 T.E.	0,24	0,21	0,24	0,26	0,18	S/D	0,18	0,16	S/D
	Abuelo Materno	CONNELLY COMRADE 1385									
Observaciones											
PADRE NAPOLEON	Nombre	DUFF NAPOLEON 232	HBU	169717	T. Emb.	NO	PAVG				
	Nacimiento	21/02/2012	NAC	DEST	LECHE	P18	PA_V	CE	AOB	EGS	MARB
	Padre	DUFF DISTINCTION 9105	0,28	26,08	-1,27	32,94	30,52	0,81	3,607	0,026	-0,02
	Madre	DUFF EUR 443 MERLE 808	0,83	0,82	0,63	0,8	0,46	0,69	0,66	0,54	0,61
	Abuelo Materno	DUFF NEW EDITION 6108									
Observaciones Cantidad de Embriones: 1											





SUPEROVULACION | ABERDEEN ANGUS

MADRE R.P. 848	Nombre	CAMBA PYTA CAMB 307 TRAV004-848	HBU	107761	T. Emb.	NO	PAVG				
	Nacimiento	09/10/09	NAC	DEST	LECHE	P18	PA_V	CE	AOB	EGS	MARB
	Padre	SAV 8180 TRAVELER 004	1,13	19,08	-3,15	18,55	24,66	0,25	0,789	0,075	0,079
	Madre	CAMB LN 177 EXP 307	0,44	0,38	0,43	0,51	0,36	0,34	0,29	0,22	0,26
	Abuelo Materno	LEACHMAN EXPLORER									
Observaciones		Fallecida. Fue una excelente vaca.									
PADRE ANGUS 011	Nombre	DUFF ANGUS 011	HBU	S000513	T. Emb.	NO	PAVG				
	Nacimiento	01/07/10	NAC	DEST	LECHE	P18	PA_V	CE	AOB	EGS	MARB
	Padre	DUFF NEW EDITION 6108	0,78	18,18	-3,41	17,34	13,13	-0,01	2,664	-0,046	-0,062
	Madre	FCC ROSETTA 745R	0,81	0,79	0,73	0,81	0,57	0,74	0,71	0,6	0,66
	Abuelo Materno	O C C MISSING LINK 830M									
Observaciones		Cantidad de Embriones: 12									

SUPEROVULACION | RED ANGUS

MADRE R.P. 175	Nombre	CAMBA PYTA CAMB 137 OTAL 165 - TE	HBU	101437	T. Emb.	SI	PAVG				
	Nacimiento	14/04/2008	NAC	DEST	LECHE	P18	PA_V	CE	AOB	EGS	MARB
	Padre	DOBLEHACHE 33 ORIENTAL T/E	1,13	11,57	1,15	19,05	17,8	1,03	1,703	-0,05	-0,065
	Madre	CAM COOP - 1 F - K.R. 137 T.E.I.	0,36	0,29	0,39	0,41	0,25	0,31	0,28	0,21	0,25
	Abuelo Materno	LMAN KING ROB 8621									
Observaciones											
PADRE DOCTOR	Nombre	LUQUENSE 1441 DOCTOR -TE-	HBU	S152678	T. Emb.	NO	PAVG				
	Nacimiento	03/02/12	NAC	DEST	LECHE	P18	PA_V	CE	AOB	EGS	MARB
	Padre	TRES MARIAS 8189 YESQUERO -T/E-	0	16,87	-3,28	18,18	19,6	0,1	1,729	-0,202	-0,14
	Madre	LUQUENSE 622 QUEBRACHO 28 T/E	0,65	0,64	0,52	0,64	0,32	0,5	0,47	0,35	0,42
	Abuelo Materno	TRES MARIAS 5839 QUEBRACHO T/E									
Observaciones		Cantidad de Embriones: 5									

IN VITRO | ABERDEEN ANGUS

MADRE R.P. 419	Nombre	SOMARU CLASSIC X 171 419 T.E.	HBU	158064	T. Emb.	SI	PAVG				
	Nacimiento	09/06/17	NAC	DEST	LECHE	P18	PA_V	CE	AOB	EGS	MARB
	Padre	BC CLASSIC 385-7	0,28	19,26	-2,14	24,46	26,04	S/D	1,273	0,051	S/D
	Madre	SOMARU COMRADE 3443 171 T.E.	0,24	0,21	0,24	0,26	0,18	S/D	0,18	0,16	S/D
	Abuelo Materno	CONNELLY COMRADE 1385									
Observaciones											
PADRE NAPOLEON	Nombre	DUFF NAPOLEON 232	HBU	169717	T. Emb.	NO	PAVG				
	Nacimiento	21/02/2012	NAC	DEST	LECHE	P18	PA_V	CE	AOB	EGS	MARB
	Padre	DUFF DISTINCTION 9105	0,28	26,08	-1,27	32,94	30,52	0,81	3,607	0,026	-0,02
	Madre	DUFF EUR 443 MERLE 808	0,83	0,82	0,63	0,8	0,46	0,69	0,66	0,54	0,61
	Abuelo Materno	DUFF NEW EDITION 6108									
Observaciones		Cantidad de Embriones: 1									

IN VITRO | ABERDEEN ANGUS

MADRE R.P. 422	Nombre	SOMARÚ CLASSIC x 171 422 T.E.	HBU	158067	T. Emb.	SI	PAVG				
	Nacimiento	19/09/17	NAC	DEST	LECHE	P18	PA_V	CE	AOB	EGS	MARB
	Padre	BC CLASSIC 385-7	0,32	19,49	0,54	28,01	25,95	S/D	S/D	S/D	S/D
	Madre	SOMARÚ COMRADE 3443 171 T.E.	0,24	0,23	0,24	0,27	0,19	S/D	S/D	S/D	S/D
Abuelo Materno		CONNELLY COMRADE 1385									
Observaciones											

PADRE EURO	Nombre	ERRE TE 383 CONDOR EURO T/E	HBU	S000543	T. Emb.	NO	PAVG				
	Nacimiento	19/09/2011	NAC	DEST	LECHE	P18	PA_V	CE	AOB	EGS	MARB
	Padre	BENJAMIN 1547 ZORZAL LIDER	0,99	21	-5,32	20,84	29,73	0,55	1,541	0,079	0,055
	Madre	ERRE TE 27 GRINGA TOLUCA T/E	0,85	0,84	0,74	0,85	0,48	0,77	0,75	0,65	0,71
Abuelo Materno		RUBETA 3910 GRINGO T/E									
Observaciones Cantidad de Embriones: 2											

MADRE R.P. 437	Nombre	SOMARU RECHARGE X 62 437 T.E.	HBU	158082	T. Emb.	SI	PAVG				
	Nacimiento	09/02/17	NAC	DEST	LECHE	P18	PA_V	CE	AOB	EGS	MARB
	Padre	SAV RECHARGE 3436	0,61	15,38	-1,78	19,13	21,08	0,53	S/D	S/D	S/D
	Madre	SOMARU BISMARCK TE	0,24	0,2	0,25	0,28	0,16	0,2	S/D	S/D	S/D
Abuelo Materno		SAV BISMARCK 5682									
Observaciones											

PADRE TEN SPEED	Nombre	SAV TEN SPEED 3022	HBU	150881	T. Emb.	NO	PAVG				
	Nacimiento	17/02/2013	NAC	DEST	LECHE	P18	PA_V	CE	AOB	EGS	MARB
	Padre	AAR TEN X 7008 SA	0,66	28,21	-2,5	32,68	32,85	0,9	1,195	-0,114	-0,003
	Madre	SAV MADAME PRIDE 1134	0,67	0,67	0,57	0,69	0,36	0,51	0,44	0,31	0,4
Abuelo Materno		SAV BISMARCK 5682									
Observaciones Cantidad de Embriones: 16											

MADRE R.P. 453	Nombre	SOMARU BISMARCK TE	HBU	165367	T. Emb.	NO	PAVG				
	Nacimiento	15/10/2012	NAC	DEST	LECHE	P18	PA_V	CE	AOB	EGS	MARB
	Padre	SAV BISMARCK 5682	0,92	15,88	-0,82	22,08	22,79	S/D	1,309	-0,021	S/D
	Madre	CAMB H-1630-CD-166	0,24	0,22	0,23	0,26	0,17	S/D	0,18	0,15	S/D
Abuelo Materno		CONNELLY DATELINE									
Observaciones											

PADRE TEN SPEED	Nombre	SAV TEN SPEED 3022	HBU	150881	T. Emb.	NO	PAVG				
	Nacimiento	17/02/2013	NAC	DEST	LECHE	P18	PA_V	CE	AOB	EGS	MARB
	Padre	AAR TEN X 7008 SA	0,66	28,21	-2,5	32,68	32,85	0,9	1,195	-0,114	-0,003
	Madre	SAV MADAME PRIDE 1134	0,67	0,67	0,57	0,69	0,36	0,51	0,44	0,31	0,4
Abuelo Materno		SAV BISMARCK 5682									
Observaciones Cantidad de Embriones: 2											

IN VITRO | ABERDEEN ANGUS



GENÉTICA SANTA TERESA DEL CEBOLLATÍ

MADRE	Nombre	MODELO M.2773/3270	HBU	151445	T. Emb.	NO	PAVG				
	Nacimiento	20/09/2016	NAC	DEST	LECHE	P18	PA_V	CE	AOB	EGS	MARB
R.P. 3270	Padre	MODELO GRIGO/2773 TE	1,37	15,05	-3,53	20,69	32	0,53	0,248	0,17	0,134
	Madre	MODELO MARATHON /2329 TE	0,3	0,26	0,27	0,38	0,18	0,17	0,23	0,15	0,19
	Abuelo Materno	BC MARATHON 7022									
	Observaciones										

PADRE	Nombre	ERRE TE 383 CONDOR EURO T/E	HBU	S000543	T. Emb.	NO	PAVG				
	Nacimiento	19/09/2011	NAC	DEST	LECHE	P18	PA_V	CE	AOB	EGS	MARB
EURO	Padre	BENJAMIN 1547 ZORZAL LIDER	0,99	21	-5,32	20,84	29,73	0,55	1,541	0,079	0,055
	Madre	ERRE TE 27 GRINGA TOLUCA T/E	0,85	0,84	0,74	0,85	0,48	0,77	0,75	0,65	0,71
	Abuelo Materno	RUBETA 3910 GRINGO T/E									
	Observaciones	Cantidad de Embriones: 5									

MADRE	Nombre	MODELO CONCE 549/3689	HBU	165627	T. Emb.	NO	PAVG				
	Nacimiento	19/03/2018	NAC	DEST	LECHE	P18	PA_V	CE	AOB	EGS	MARB
R.P. 3689	Padre	CONCE 549 BLUE MOON	1,37	15,05	-3,53	20,69	32	0,53	0,248	0,17	0,134
	Madre	MODELO CLASSIC/3165 TE	0,3	0,26	0,27	0,38	0,18	0,17	0,23	0,15	0,19
	Abuelo Materno	BC CLASSIC 385-7									
	Observaciones										

PADRE	Nombre	ERRE TE 383 CONDOR EURO T/E	HBU	S000543	T. Emb.	NO	PAVG				
	Nacimiento	19/09/2011	NAC	DEST	LECHE	P18	PA_V	CE	AOB	EGS	MARB
EURO	Padre	BENJAMIN 1547 ZORZAL LIDER	0,99	21	-5,32	20,84	29,73	0,55	1,541	0,079	0,055
	Madre	ERRE TE 27 GRINGA TOLUCA T/E	0,85	0,84	0,74	0,85	0,48	0,77	0,75	0,65	0,71
	Abuelo Materno	RUBETA 3910 GRINGO T/E									
	Observaciones	Cantidad de Embriones: 2									

MADRE	Nombre	EL POBRECITO 4215 DIVIDE CARAL	HBU	150893	T. Emb.	NO	PAVG				
	Nacimiento	26/09/2016	NAC	DEST	LECHE	P18	PA_V	CE	AOB	EGS	MARB
R.P. 4215	Padre	LIMESTONE GREAT DIVIDE U254	1,66	16,87	-1,04	25,02	31,15	S/D	S/D	S/D	S/D
	Madre	EL POBRECITO 3802 CARAL 3163 BAYU	0,3	0,18	0,2	0,23	0,13	S/D	S/D	S/D	S/D
	Abuelo Materno	EL POBRECITO 3163 GUAZU COPPER									
	Observaciones										

PADRE	Nombre	ERRE TE 383 CONDOR EURO T/E	HBU	S000543	T. Emb.	NO	PAVG				
	Nacimiento	19/09/2011	NAC	DEST	LECHE	P18	PA_V	CE	AOB	EGS	MARB
EURO	Padre	BENJAMIN 1547 ZORZAL LIDER	0,99	21	-5,32	20,84	29,73	0,55	1,541	0,079	0,055
	Madre	ERRE TE 27 GRINGA TOLUCA T/E	0,85	0,84	0,74	0,85	0,48	0,77	0,75	0,65	0,71
	Abuelo Materno	RUBETA 3910 GRINGO T/E									
	Observaciones	Cantidad de Embriones: 2									





Catálogo
2023

EMBRIONES

| SUPEROVULACION

**GENETICA
GARDINER
ANGUS RANCH**



SUPEROVULACION | ABERDEEN ANGUS

MADRE R.P. 277	Nombre	MS G A R SUNRISE C1481 277 T.E.	HBU	141708	T. Emb.	SI	PAVG				
	Nacimiento	10/03/15	NAC	DEST	LECHE	P18	PA_V	CE	AOB	EGS	MARB
	Padre	G A R SUNRISE	1,39	17,16	-0,46	21,14	24,63	S/D	S/D	S/D	S/D
	Madre	GAR COMPLETE 1481	0,22	0,16	0,21	0,25	0,12	S/D	S/D	S/D	S/D
	Abuelo Materno	SUMMITCREST COMPLETE 1P55									
Observaciones											

PADRE XCEPTIONAL	Nombre	GAR XCEPTIONAL	HBU	S174220	T. Emb.	NO	PAVG				
	Nacimiento	18/02/2015	NAC	DEST	LECHE	P18	PA_V	CE	AOB	EGS	MARB
	Padre	AAR TEN X 7008 SA	1,00	11,58	-6,98	-1,1	8,69	0,02	S/D	S/D	S/D
	Madre	GAR DAYBREAK A3010	0,26	0,24	0,22	0,28	0,14	0,14	S/D	S/D	S/D
	Abuelo Materno	MCC DAYBREAK									
Observaciones Cantidad de Embriones: 4											

MADRE R.P. 280	Nombre	MS G A R SUNRISE 28AMB N1250 280 T.E.	HBU	141711	T. Emb.	SI	PAVG				
	Nacimiento	27/09/2015	NAC	DEST	LECHE	P18	PA_V	CE	AOB	EGS	MARB
	Padre	G A R SUNRISE	1,52	20,66	1,49	30,49	30,41	0,66	0,895	0,049	0,029
	Madre	GAR 28 AMBUSH N1250	0,13	0,09	0,15	0,19	0,08	0,1	0,07	0,04	0,05
	Abuelo Materno	BR AMBUSH 28									
Observaciones											

PADRE SURE FIRE	Nombre	GAR SURE FIRE	HBU	S157835	T. Emb.	NO	PAVG				
	Nacimiento	02/05/12	NAC	DEST	LECHE	P18	PA_V	CE	AOB	EGS	MARB
	Padre	CONNELY IN SURE 8524	0,66	20,21	-1	24,43	24,89	0,65	1,455	0,018	0,025
	Madre	CHAIR ROCK 5050 GAR 8086	0,26	0,21	0,19	0,24	0,11	0,08	0,11	0,07	0,09
	Abuelo Materno	GAR NEW DESIGN 5050									
Observaciones Cantidad de Embriones: 3											

MADRE R.P. 293	Nombre	MS G A R MOMENTUM REDIRECT 432 293 TE	HBU	144280	T. Emb.	SI	PAVG				
	Nacimiento	12/03/15	NAC	DEST	LECHE	P18	PA_V	CE	AOB	EGS	MARB
	Padre	GAR MOMENTUM	SIN DATOS DEL INIA								
	Madre	GAR REDIRECT 431									
	Abuelo Materno	LD REDIRECT 11									
Observaciones											

PADRE SURE FIRE	Nombre	GAR SURE FIRE	HBU	S157835	T. Emb.	NO	PAVG				
	Nacimiento	02/05/12	NAC	DEST	LECHE	P18	PA_V	CE	AOB	EGS	MARB
	Padre	CONNELY IN SURE 8524	0,66	20,21	-1	24,43	24,89	0,65	1,455	0,018	0,025
	Madre	CHAIR ROCK 5050 GAR 8086	0,26	0,21	0,19	0,24	0,11	0,08	0,11	0,07	0,09
	Abuelo Materno	GAR NEW DESIGN 5050									
Observaciones Cantidad de Embriones: 6											

SUPEROVULACION | ABERDEEN ANGUS



GENÉTICA GARDINER ANGUS RANCH

MADRE R.P. 298	Nombre	MS G A R SUNRISE COMPLETE 1501 298 TE	HBU	144285	T. Emb.	SI	PAVG				
	Nacimiento	12/05/15	NAC	DEST	LECHE	P18	PA_V	CE	AOB	EGS	MARB
	Padre	G A R SUNRISE	1,1	16,88	-0,4	20,97	S/D	S/D	S/D	S/D	S/D
	Madre	GAR COMPLETE 1501	0,07	0,06	0,07	0,08	S/D	S/D	S/D	S/D	S/D
	Abuelo Materno	SUMMITCREST COMPLETE 1P55									
Observaciones											

PADRE MOMENTUM	Nombre	GAR MOMENTUM	HBU	141840	T. Emb.	NO	PAVG				
	Nacimiento	31/08/2012	NAC	DEST	LECHE	P18	PA_V	CE	AOB	EGS	MARB
	Padre	GAR PROGRESS	1,41	11,02	8,05	29,24	23,37	0,5	S/D	S/D	S/D
	Madre	G A R Big Eye 1770	0,18	0,17	0,22	0,23	0,1	0,17	S/D	S/D	S/D
	Abuelo Materno	ALC BIG EYE D09N									
Observaciones Cantidad de Embriones: 9											

MADRE R.P. 301	Nombre	MS G A R MOMENTUM COMPLETE 1591 301 TE	HBU	144288	T. Emb.	SI	PAVG				
	Nacimiento	12/01/15	NAC	DEST	LECHE	P18	PA_V	CE	AOB	EGS	MARB
	Padre	GAR MOMENTUM	0,96	14,33	5,76	28,13	22,26	S/D	S/D	S/D	S/D
	Madre	GAR COMPLETE 1591	0,11	0,08	0,14	0,16	0,06	S/D	S/D	S/D	S/D
	Abuelo Materno	SUMMITCREST COMPLETE 1P55									
Observaciones											

PADRE SURE FIRE	Nombre	GAR SURE FIRE	HBU	\$157835	T. Emb.	NO	PAVG				
	Nacimiento	02/05/12	NAC	DEST	LECHE	P18	PA_V	CE	AOB	EGS	MARB
	Padre	CONNELLY IN SURE 8524	0,66	20,21	-1	24,43	24,89	0,65	1,455	0,018	0,025
	Madre	CHAIR ROCK 5050 GAR 8086	0,26	0,21	0,19	0,24	0,11	0,08	0,11	0,07	0,09
	Abuelo Materno	GAR NEW DESIGN 5050									
Observaciones Cantidad de Embriones: 5											

MADRE R.P. 302	Nombre	MS G A R SUNRISE 28 AN1250 302 TE	HBU	144289	T. Emb.	SI	PAVG				
	Nacimiento	12/03/15	NAC	DEST	LECHE	P18	PA_V	CE	AOB	EGS	MARB
	Padre	G A R SUNRISE	1,18	19,55	2,18	29,64	28,08	0,53	S/D	S/D	S/D
	Madre	GAR 28 AMBUSH N1250	0,11	0,08	0,12	0,15	0,07	0,1	S/D	S/D	S/D
	Abuelo Materno	BR AMBUSH 28									
Observaciones											

PADRE SURE FIRE	Nombre	GAR SURE FIRE	HBU	\$157835	T. Emb.	NO	PAVG				
	Nacimiento	02/05/12	NAC	DEST	LECHE	P18	PA_V	CE	AOB	EGS	MARB
	Padre	CONNELLY IN SURE 8524	0,66	20,21	-1	24,43	24,89	0,65	1,455	0,018	0,025
	Madre	CHAIR ROCK 5050 GAR 8086	0,26	0,21	0,19	0,24	0,11	0,08	0,11	0,07	0,09
	Abuelo Materno	GAR NEW DESIGN 5050									
Observaciones Cantidad de Embriones: 13											



SUPEROVULACION | ABERDEEN ANGUS

MADRE	Nombre	MS G A R SUNRISE COMPLETE 1481 303 TE	HBU	144290	T. Emb.	SI	PAVG				
	Nacimiento	12/05/15	NAC	DEST	LECHE	P18	PA_V	CE	AOB	EGS	MARB
R.P. 303	Padre	G A R SUNRISE	1,25	16,66	-0,42	20,43	23,7	S/D	S/D	S/D	S/D
	Madre	GAR COMPLETE 1481	0,21	0,16	0,2	0,24	0,11	S/D	S/D	S/D	S/D
Abuelo Materno		SUMMITCREST COMPLETE 1P55									
Observaciones											

PADRE	Nombre	G A R PROACTIVE	HBU	S167893	T. Emb.	NO	PAVG				
	Nacimiento	09/08/15	NAC	DEST	LECHE	P18	PA_V	CE	AOB	EGS	MARB
PROACTIVE	Padre	GAR PROPHET	1,22	22,86	-2,2	26,07	27,74	S/D	0,916	0,007	0,035
	Madre	G A R DAYBREAK 1521	0,15	0,15	0,12	0,15	0,1	S/D	0,09	0,07	0,08
Abuelo Materno		MCC DAYBREAK									
Observaciones		Cantidad de Embriones: 2									

MADRE	Nombre	MS G A R SUNRISE COMPLETE 1501 305 TE	HBU	144292	T. Emb.	SI	PAVG				
	Nacimiento	12/03/15	NAC	DEST	LECHE	P18	PA_V	CE	AOB	EGS	MARB
R.P. 305	Padre	G A R SUNRISE	1,26	17,66	0,38	23,23	24,47	S/D	S/D	S/D	S/D
	Madre	GAR COMPLETE 1501	0,12	0,09	0,12	0,15	0,07	S/D	S/D	S/D	S/D
Abuelo Materno		SUMMITCREST COMPLETE 1P55									
Observaciones											

PADRE	Nombre	G A R PROACTIVE	HBU	S167893	T. Emb.	NO	PAVG				
	Nacimiento	09/08/15	NAC	DEST	LECHE	P18	PA_V	CE	AOB	EGS	MARB
PROACTIVE	Padre	GAR PROPHET	1,22	22,86	-2,2	26,07	27,74	S/D	0,916	0,007	0,035
	Madre	G A R DAYBREAK 1521	0,15	0,15	0,12	0,15	0,1	S/D	0,09	0,07	0,08
Abuelo Materno		MCC DAYBREAK									
Observaciones		Cantidad de Embriones: 5									

MADRE	Nombre	MS G A R SNRS CMPLT 1481 320 T.E.I.	HBU	148102	T. Emb.	SI	PAVG				
	Nacimiento	24/03/2016	NAC	DEST	LECHE	P18	PA_V	CE	AOB	EGS	MARB
R.P. 320	Padre	G A R SUNRISE	1,03	16,1	-1,55	18,38	23,36	0,75	S/D	S/D	S/D
	Madre	GAR COMPLETE 1481	0,2	0,14	0,16	0,19	0,1	0,07	S/D	S/D	S/D
Abuelo Materno		SUMMITCREST COMPLETE 1P55									
Observaciones											

PADRE	Nombre	GAR SURE FIRE	HBU	S157835	T. Emb.	NO	PAVG				
	Nacimiento	02/05/12	NAC	DEST	LECHE	P18	PA_V	CE	AOB	EGS	MARB
SURE FIRE	Padre	CONNELLY IN SURE 8524	0,66	20,21	-1	24,43	24,89	0,65	1,455	0,018	0,025
	Madre	CHAIR ROCK 5050 GAR 8086	0,26	0,21	0,19	0,24	0,11	0,08	0,11	0,07	0,09
Abuelo Materno		GAR NEW DESIGN 5050									
Observaciones		Cantidad de Embriones: 1									

SUPEROVULACION | ABERDEEN ANGUS



GENÉTICA GARDINER ANGUS RANCH

MADRE R.P. 327	Nombre	MS G A R SNRS CMLPT 1481 327 T.E.I	HBU	148109	T. Emb.	SI	PAVG				
	Nacimiento	17/03/2016	NAC	DEST	LECHE	P18	PA_V	CE	AOB	EGS	MARB
	Padre	G A R SUNRISE	0,66	15,62	-4,08	15,18	24,21	0,76	0,859	0,028	0,029
	Madre	GAR COMPLETE 1481	0,2	0,16	0,2	0,24	0,12	0,14	0,1	0,07	0,08
	Abuelo Materno	SUMMITCREST COMPLETE 1P55									
Observaciones											

PADRE SURE FIRE	Nombre	GAR SURE FIRE	HBU	S157835	T. Emb.	NO	PAVG				
	Nacimiento	02/05/12	NAC	DEST	LECHE	P18	PA_V	CE	AOB	EGS	MARB
	Padre	CONNELLY IN SURE 8524	0,66	20,21	-1	24,43	24,89	0,65	1,455	0,018	0,025
	Madre	CHAIR ROCK 5050 GAR 8086	0,26	0,21	0,19	0,24	0,11	0,08	0,11	0,07	0,09
	Abuelo Materno	GAR NEW DESIGN 5050									
Observaciones Cantidad de Embriones: 8											

PADRE MOMENTUM	Nombre	GAR MOMENTUM	HBU	141840	T. Emb.	NO	PAVG				
	Nacimiento	31/08/2012	NAC	DEST	LECHE	P18	PA_V	CE	AOB	EGS	MARB
	Padre	GAR PROGRESS	1,41	11,02	8,05	29,24	23,37	0,5	S/D	S/D	S/D
	Madre	G A R Big Eye 1770	0,18	0,17	0,22	0,23	0,1	0,17	S/D	S/D	S/D
	Abuelo Materno	ALC BIG EYE D09N									
Observaciones Cantidad de Embriones: 9											

MADRE R.P. 470	Nombre	MS G A R MMTM DB G82 470 T.E.I.	HBU	165391	T. Emb.	SI	PAVG				
	Nacimiento	14/12/2017	NAC	DEST	LECHE	P18	PA_V	CE	AOB	EGS	MARB
	Padre	GAR MOMENTUM	SIN DATOS DEL INIA								
	Madre	GAR DAYBREAK G82									
	Abuelo Materno	MCC DAYBREAK									
Observaciones											

PADRE XCEPTIONAL	Nombre	GAR XCEPTIONAL	HBU	S174220	T. Emb.	NO	PAVG				
	Nacimiento	18/02/2015	NAC	DEST	LECHE	P18	PA_V	CE	AOB	EGS	MARB
	Padre	AAR TEN X 7008 SA	1,00	11,58	-6,98	-1,1	8,69	0,02	S/D	S/D	S/D
	Madre	GAR DAYBREAK A3010	0,26	0,24	0,22	0,28	0,14	0,14	S/D	S/D	S/D
	Abuelo Materno	MCC DAYBREAK									
Observaciones Cantidad de Embriones: 8											

MADRE R.P. 471	Nombre	MS G A R MMTM DB 772 471 T.E.I.	HBU	165392	T. Emb.	NO	PAVG				
	Nacimiento	12/12/17	NAC	DEST	LECHE	P18	PA_V	CE	AOB	EGS	MARB
	Padre	GAR MOMENTUM	1,08	12,14	3,39	21,57	S/D	0,34	S/D	S/D	S/D
	Madre	GAR DAYBREAK 772	0,07	0,07	0,08	0,09	S/D	0,06	S/D	S/D	S/D
	Abuelo Materno	MCC DAYBREAK									
Observaciones											

PADRE XCEPTIONAL	Nombre	GAR XCEPTIONAL	HBU	S174220	T. Emb.	NO	PAVG				
	Nacimiento	18/02/2015	NAC	DEST	LECHE	P18	PA_V	CE	AOB	EGS	MARB
	Padre	AAR TEN X 7008 SA	1,00	11,58	-6,98	-1,1	8,69	0,02	S/D	S/D	S/D
	Madre	GAR DAYBREAK A3010	0,26	0,24	0,22	0,28	0,14	0,14	S/D	S/D	S/D
	Abuelo Materno	MCC DAYBREAK									
Observaciones Cantidad de Embriones: 2											



www.angus-stateresa.com | www.angusembriones.com